



INSTITUTO BOTANICO DA UNIVERSIDADE DE COIMBRA

Sér. **B** | Neg. Sér. **I** N.º **1**

N.º ..... Diap. Sér. **S** N.º **9**

Loc. ....

Illa de Loanda.

Coqueiros e crianças indígenas jun-  
to de uma canoa.

junho 1924



INSTITUTO BOTANICO DA UNIVERSIDADE DE COIMBRA

Sér. **B** ..... | Neg. Sér. **I** ..... N.º ..... **2**

N.º ..... | Diap. Sér. .... N.º .....

Pos. ....

*4 m  
e rapido*

Ilha de Roanda.

Junto à povoação de pescadores.  
Junho 1927.



INSTITUTO BOTANICO DA UNIVERSIDADE DE COIMBRA

Sér. **B** | Neg. Sér. **1** N.º **3**

N.º ..... Diap. Sér. .... N.º .....

Loc. ....

Ilha de Loanda.

Povoação dos pescadores. *Cocos*  
*mucifera* e *opuntia*, sp.

Junho 1927

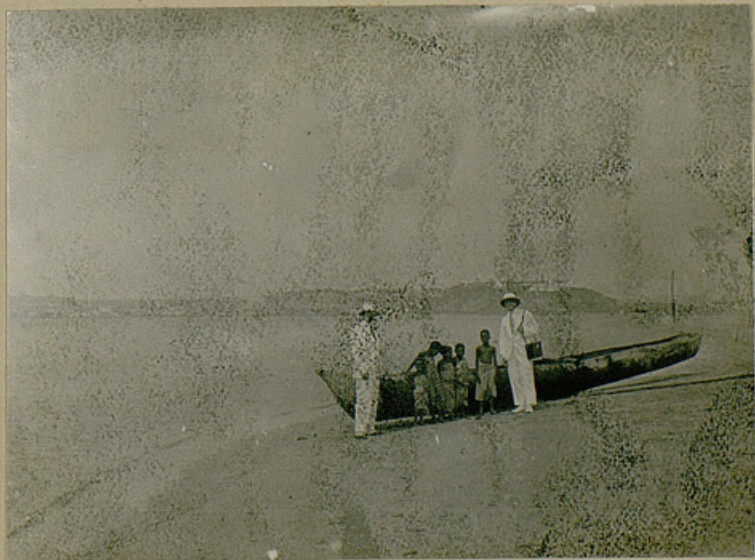

INSTITUTO BOTANICO DA UNIVERSIDADE DE COIMBRA

Sér. **B** ..... | Neg. Sér. **I** ..... N.º **4**  
N.º ..... | Diap. Sér. .... N.º .....  
Pos. ....

Illa de Soanda.

junto á povoação de pescadores

Mendonça, Carrisso, crianças indi-

genas junto de uma canoa. No últi-

mo plano, forte de S. Miguel.

Junho 192X





INSTITUTO BOTANICO DA UNIVERSIDADE DE COIMBRA

Sér. .... Neg. Sér. .... N.º <sup>351</sup> .....

N.º .... Diap. Sér. .... N.º .....

Pos. ....

Arredores de Leanda.

Aspecto do Mangal. Carrisó  
junho 1927



INSTITUTO BOTANICO DA UNIVERSIDADE DE COIMBRA

Sér. **B** | Neg. Sér. **I** N.º **5**

N.º ..... | Diap. Sér. **S** N.º **11**

Loc. ....

Arredores de Soanda.

Aspecto do mangal. Carrisso.  
junho de 1927.



INSTITUTO BOTANICO DA UNIVERSIDADE DE COIMBRA

Sér. **B** ..... | Neg. Sér. **I** ..... N.º ..... **6**

N.º ..... | Diap. Sér. **S** ..... N.º ..... **12**

Loc. ....

Arredores de Loanda.

Aspecto do Mangal.

Junho 1927.



INSTITUTO BOTANICO DA UNIVERSIDADE DE COIMBRA

Sér. **B** | Neg. Sér. **I** N.º **7**

N.º ..... Diap. Sér. .... N.º .....

Loc. ....

Arredores de Loanda.

Aspecto do mangal marinho  
do Salvador Pozeira. Mulher indi-  
gena transportando lenha tirada  
do mangal. No ultimo plano imbon-  
dal.

Junho 1927





INSTITUTO BOTANICO DA UNIVERSIDADE DE COIMBRA

Sér. **B** ..... | Neg. Sér. **1** ..... N.º **8**

N.º ..... | Diap. Sér. .... N.º .....

Pos. ....

Arredores de Soanda.

Aspecto do Mangal. Mendonça.

junho 1927.



INSTITUTO BOTÂNICO DA UNIVERSIDADE DE COIMBRA

Sér. **B** ..... | Neg. Sér. **I** ..... N.º **9**

N.º ..... | Diap. Sér. .... N.º .....

Loc. ....

Arredores de Poanda.  
Aspecto do mangal. Mendonça e  
Carriso.

Junho 1927.



INSTITUTO BOTANICO DA UNIVERSIDADE DE COIMBRA

Sér. **B** | Neg. Sér. **I** N.º **10**

N.º ..... Diap. Sér. **S** N.º **24**

Pos. ....

Junto da estrada de boanda ao  
Lago Tranquila.

Automovel atravessando o capim.  
Mendonça. no ultimo plano imbondei-  
ros.

Junho 1927



INSTITUTO BOTANICO DA UNIVERSIDADE DE COIMBRA

Sér. **B** | Neg. Sér. **I** N.º **11**

N.º ..... Diap. Sér. **S** N.º **14**

Pos. ....

Margens do Bengo, junto da  
ponte da estrada de Soanda ao  
Lago Panguila.

Habitaco de indigenas. Para saca-  
xinas e palmeiras dem-dem.

Junho 1925.





INSTITUTO BOTANICO DA UNIVERSIDADE DE COIMBRA

Sér. **B** ..... Neg. Sér. **I** ..... N.º ..... 12

N.º ..... Diap. Sér. .... N.º .....

Pos. ....

25c.

Margens do Bengo, junto da ponte  
da estrada de Soanda ao lago Pan-  
guila.

Habitaco de indigenas. Cana saca-  
cina e palmeiras dem-dem.  
Junho 1924.



INSTITUTO BOTANICO DA UNIVERSIDADE DE COIMBRA

Sér. **B** | Neg. Sér. **I** N.º 13

N.º ..... Diap. Sér. .... N.º .....

Pos. ....

Lago Tenquiza, junto da estrada de Loanda.

Flutuando, associação de aróideas; no segundo plano matebeiras.

Junho 1927.



INSTITUTO BOTANICO DA UNIVERSIDADE DE COIMBRA

Sér. **B** | Neg. Sér. **I** N.º 14

N.º ..... Diap. Sér. **S** N.º 25

Loc. ....

Yançada no lago Panquita, na  
estrada de Soanda. Sobre as aguas,  
associação de aróideas: no ultimo  
plano malebeiras.

junho 1927.

INSTITUTO  
BOTANICO  
— DA —  
UNIVERSIDADE  
DE COIMBRA



Sér. **B**.....

N.º .....

Negativo

Sér. **1**.....

N.º **15**.....

Diapositivo

Sér. **S**.....

N.º **13**.....

Positivo

.....

.....

.....

.....

Arredores de Soanda.

Uma familia de indigenas assimi-  
lados (Quintangondo, junto da ponte  
sobre o Bengo).

Junho 1927.





INSTITUTO BOTANICO DA UNIVERSIDADE DE COIMBRA

Sér. **B** | Neg. Sér. **I** N.º 17

N.º ..... | Diap. Sér. **S** N.º 16

Pos. ....

40 m  
m

Entre Loanda e Paeoaco, junto da estrada. Mateba (*Hypphaene quin-censis*) e caqueiros (*Anacardium occidentale*)

Campo antigamente cultivado?  
junho 1921.



INSTITUTO  
BOTANICO  
— DA —  
UNIVERSIDADE  
DE COIMBRA

Sér. **B**

N.º

Negativo

Sér. **I**

N.º **18**

Diapositivo

Sér. **S**

N.º **17**

Positivo

17

Entre Paoaes e Quimfangondo,  
perto da estrada.

No 1º pl. Matebeira (*Hypphaene quin-*  
*censis*). Mais longe, outras matebeiras  
e *Euphorbia Pandelabrum*.

Junho 1921.



INSTITUTO BOTANICO DA UNIVERSIDADE DE COIMBRA

Sér. **B** | Neg. Sér. **I** N.º 20

N.º ..... | Diap. Sér. **S** N.º **22**

Loc. ....

Entre Paoaco e Quinfangendo, perto  
da estrada.

Florista de *Euphorbia Pandshabrum*.  
Junho 1927.



INSTITUTO BOTANICO DA UNIVERSIDADE DE COIMBRA

Sér. .... | Neg. Sér. .... N.º .....

N.º ..... | Diap. Sér. .... N.º .....

Pos. ....

*Repetido*

*n.º 21*

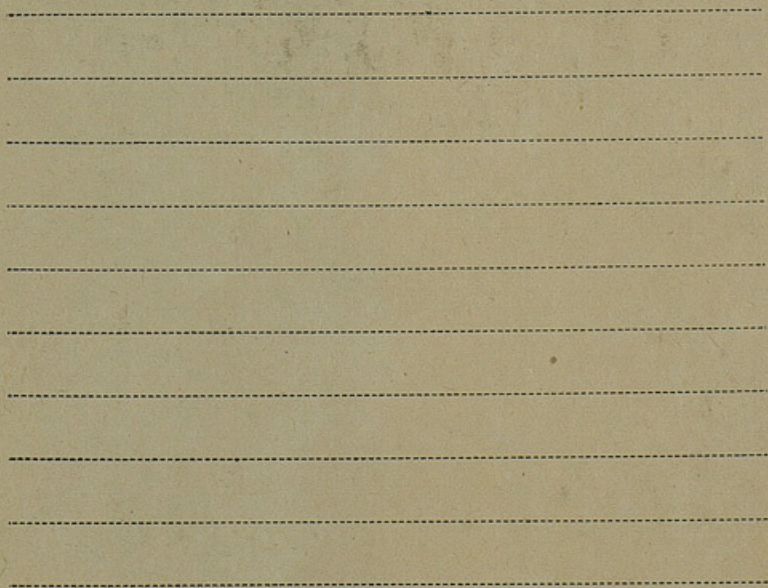





INSTITUTO BOTANICO DA UNIVERSIDADE DE COIMBRA

Sér. .... | Neg. Sér. .... N.º .....

N.º ..... | Diap. Sér. .... N.º .....

Loc. ....

m. 22



Entre Lavras e Quimanganda, perto  
da estrada Associação de Imborema  
(*Adansonia digitata*) e *Euphorbia laud-*  
*labrum*.

Junho 1924



INSTITUTO BOTANICO DA UNIVERSIDADE DE COIMBRA

Sér. **B** | Neg. Sér. **I** N.º 23

N.º ..... Diap. Sér. **S** N.º 18

Loc. ....

*J. J. C.*

Entre Pacoaco e Quimfangondo,  
perto da estrada.

Associação de imbondeiro (*Adansonia digitata*) e *Euphorbia Candelebrum*  
junho 1927

INSTITUTO  
BOTANICO  
— DA —  
UNIVERSIDADE  
DE COIMBRA



Repetido

n. 24

Sér. ....

N.º .....

Negativo

Sér. ....

N.º .....

Diapositivo

Sér. ....

N.º .....

Positivo

.....

.....

.....

.....





INSTITUTO BOTANICO DA UNIVERSIDADE DE COIMBRA

Sér. **B** | Neg. Sér. **I** | N.º **25**

N.º ..... | Diap. Sér. .... | N.º .....

Loc. ....

23 m

A casa de John Gossweiser em  
Catete.

Da direita para a esq. Mota Furtado,  
Torres Garcia, Gossweiser, Medeiros José  
da Silva Neves.

punho 1127.





INSTITUTO BOTANICO DA UNIVERSIDADE DE COIMBRA

Sér. **B** | Neg. Sér. **I** N.º 26

N.º ..... Diap. Sér. .... N.º .....

Pos. ....

30 m  
m.

A casa de John Gossweiler em cabete.  
Der direita para a erg. nota pintado,  
Ferreira Garcia, Gossweiler, medico José  
da Silva Neves.

junho 1921.



INSTITUTO BOTANICO DA UNIVERSIDADE DE COIMBRA

Sér. .... | Neg. Sér. .... N.º .....

N.º .... | Diap. Sér. .... N.º .....

Loc. ....

408  
4 e.

Repetida

m. 28

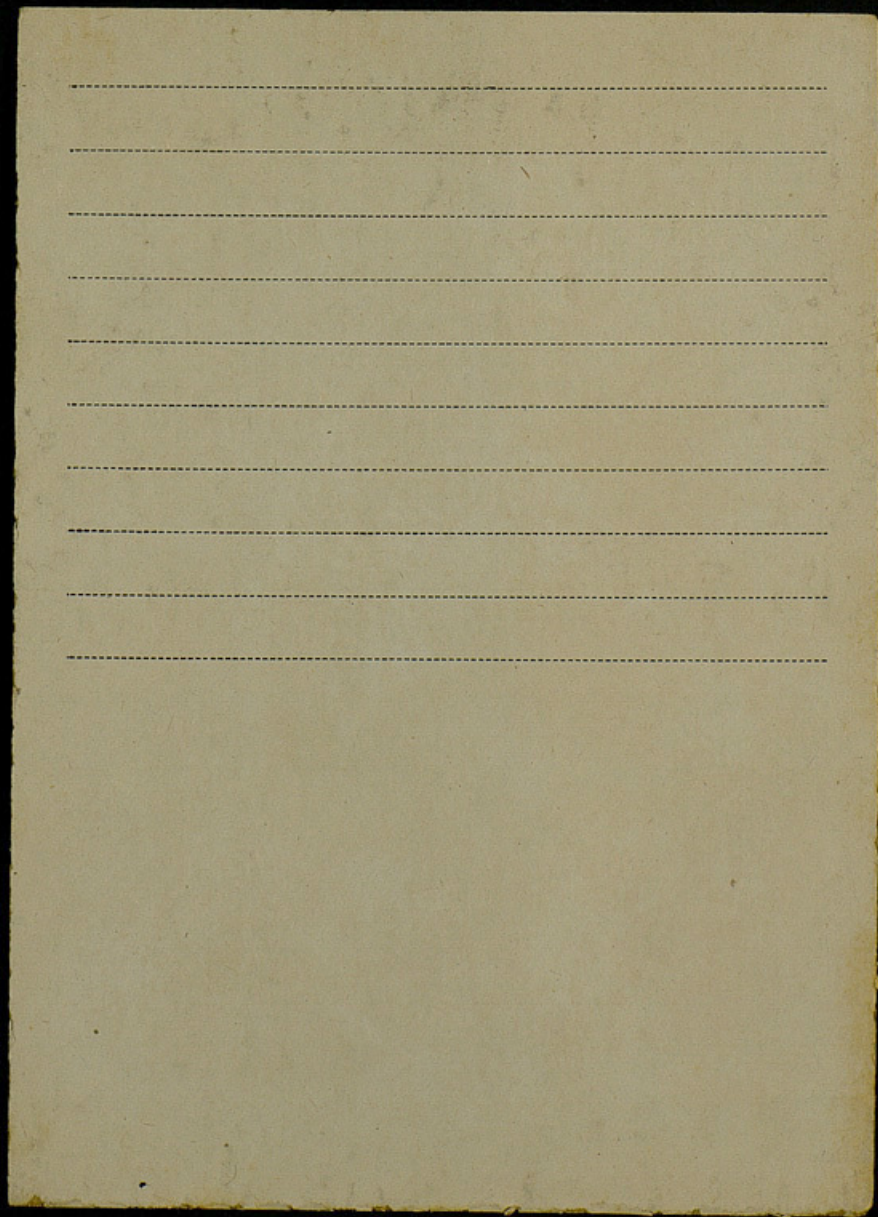



INSTITUTO BOTANICO DA UNIVERSIDADE DE COIMBRA

Sér. **B** ..... Neg. Sér. **I** ..... N.º **28**

N.º ..... Diap. Sér. .... N.º .....

Pos. ....

Daba Lando (Cuanza Norte)

Vista geral da povoação.

junho 1924



INSTITUTO BOTANICO DA UNIVERSIDADE DE COIMBRA

Sér. **B** | Neg. Sér. **I** N.º 29

N.º ..... | Diap. Sér. **S** N.º 54

Loc. ....

Catanga.

Estação agronomica. Cafeseiros.

Junho 1937.





INSTITUTO BOTANICO DA UNIVERSIDADE DE COIMBRA

Sér. **B** | Neg. Sér. **I** N.º **31**

N.º ..... Diap. Sér. .... N.º .....

Pos. ....

Casengo, Estação agronomica.  
Grupo de Ficus hirtica. Mundaoca  
Engº Agr. Laurentino Coelho.  
junho 1922



INSTITUTO BOTANICO DA UNIVERSIDADE DE COIMBRA

Sér. .... | Neg. Sér. .... N.º .....

N.º ..... | Diap. Sér. .... N.º .....

Pos. ....

8 m.  
m.

Repetida

n. 32

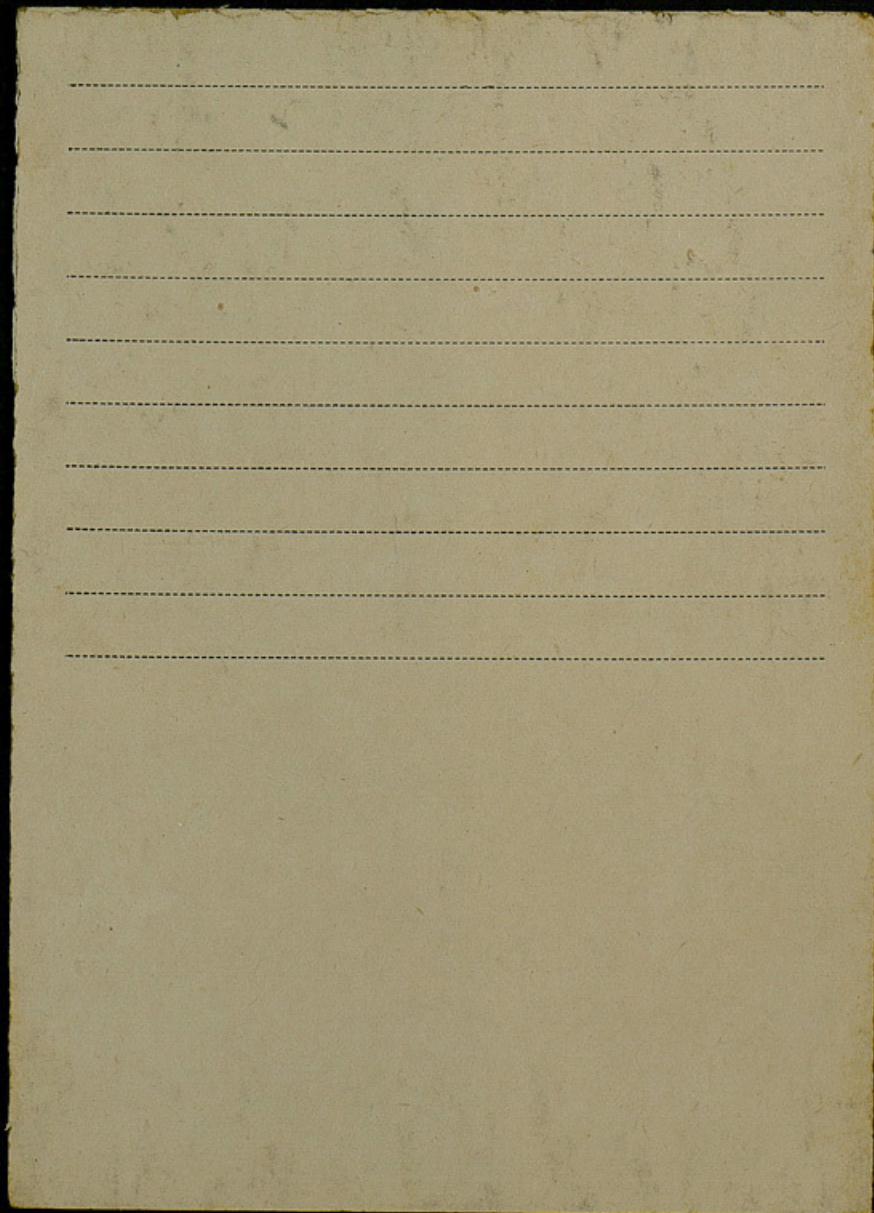



INSTITUTO BOTANICO DA UNIVERSIDADE DE COIMBRA

Sér. **B** | Neg. Sér. **I** | N.º 32

N.º ..... | Diap. Sér. .... | N.º .....

Pos. ....

*p. m.  
m.*

Caxembo.

Estação agronomica

Bambuiis

Junho 1927.

INSTITUTO  
BOTANICO  
— DA —  
UNIVERSIDADE  
DE COIMBRA



Sér. **B** .....

N.º .....

Negativo

Sér. **1** .....

N.º **33** .....

Diapositivo

Sér. ....

N.º .....

Positivo

.....

.....

.....

.....

Carengo

Estação agronomica.

Aspecto da vegetação. Caryota mens  
no primeiro pl.

junho 1927



INSTITUTO  
BOTANICO  
— DA —  
UNIVERSIDADE  
DE COIMBRA

Sér. **B**

N.º .....

Negativo

Sér. **1**

N.º **34**

Diapositivo

Sér. ....

N.º .....

Positivo



30 m  
m.

Parango

Estação agronomica. Aspecto da  
vegetação. Caryota werns no pri-  
meiro pl.  
junho 1922.



INSTITUTO  
BOTANICO  
— DA —  
UNIVERSIDADE  
DE COIMBRA

Sér. **B**

N.º .....

Negativo

Sér. **I**

N.º **35**

Diapositivo

Sér. ....

N.º .....

Positivo

.....

.....

.....

.....

Paraná.

Estação agronomica Aspecto  
da vegetação.

Junho 1927.



INSTITUTO BOTANICO DA UNIVERSIDADE DE COIMBRA

Sér. **B** ..... | Neg. Sér. **I** ..... N.º 36

N.º ..... | Diap. Sér. .... N.º .....

Pos. ....

Papençoz.

Estação agronomica. Vista da  
parte baixa, tirada do terraço em  
frente da residencia.

Junho 1928.



INSTITUTO BOTANICO DA UNIVERSIDADE DE COIMBRA

Sér. **B** ..... | Neg. Sér. **I** ..... N.º **37**

N.º ..... | Diap. Sér. .... N.º .....

Loc. ....

Parque.

Estação geonômica. Vista da  
parte baixa, tirada no terraço em  
frente da residência.

junho 1928.





INSTITUTO  
BOTANICO  
— DA —  
UNIVERSIDADE  
DE COIMBRA

Sér. **B**

N.º .....

Negativo

Sér. **I**

N.º **38**

Diapositivo

Sér. ....

N.º .....

Positivo

.....

.....

.....

Estrada de Cajengo ao Dondo.  
Aspecto da vegetação. Palmeiras  
dem-dem. Sen. Margus, adminis-  
trador do Cajengo junto do seu  
automóvel.

Junho 1927

INSTITUTO  
BOTANICO  
— DA —  
UNIVERSIDADE  
DE COIMBRA



Sér. ....

N.º .....

Negativo

Sér. ....

N.º .....

Diapositivo

Sér. ....

N.º .....

Positivo

.....

.....

.....

.....

Repetida

n. 38

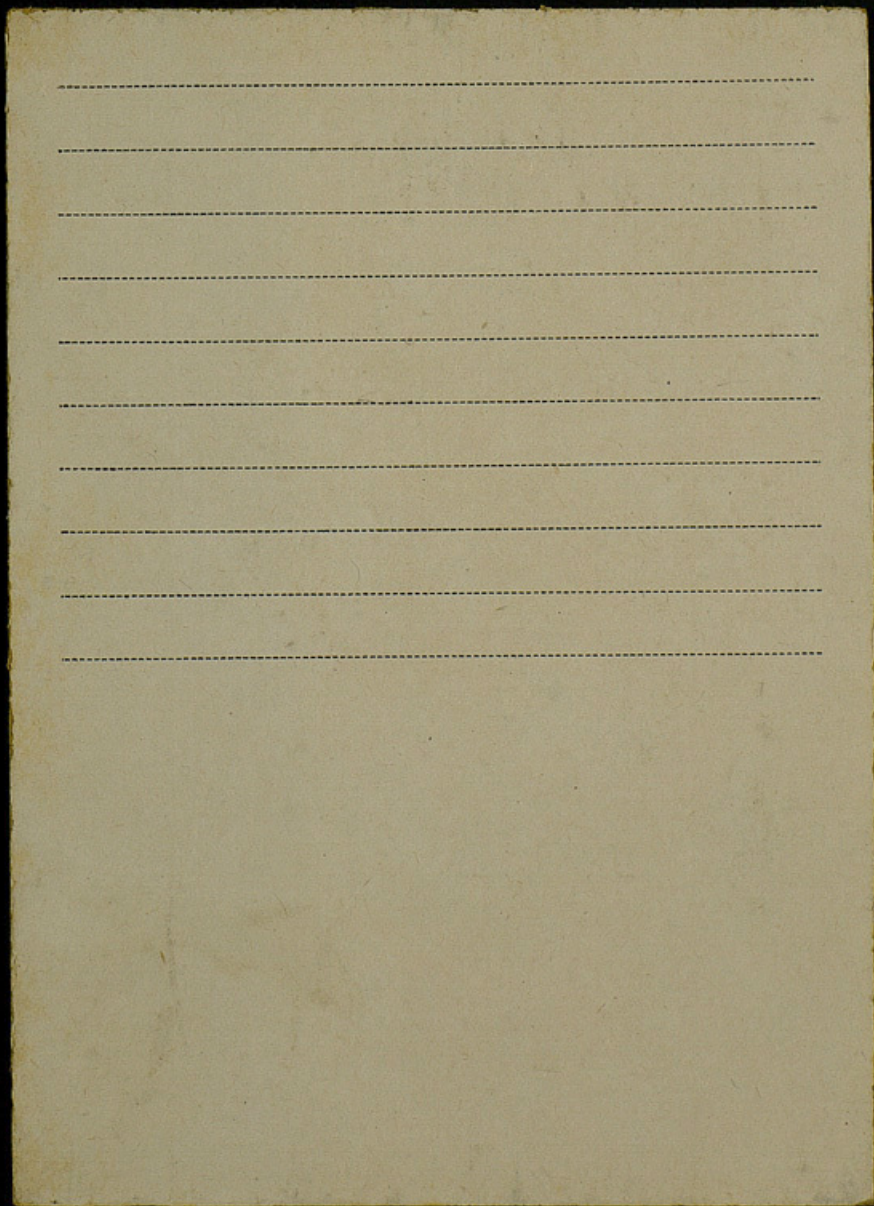

INSTITUTO  
BOTANICO  
— DA —  
UNIVERSIDADE  
DE COIMBRA



Sér. **B**.....

N.º .....

Negativo

Sér. **I**.....

N.º **40**.....

Diapositivo

Sér. **S**.....

N.º **56**.....

Positivo

.....

.....

.....

.....

Pazengo.

Esqueleto de dem-dem enest-  
vido por um Ficus, sp.  
Junh. 1921.

INSTITUTO  
BOTANICO  
— DA —  
UNIVERSIDADE  
DE COIMBRA

Sér. B

N.º

Negativo

Sér. I

N.º 41

Diapositivo

Sér. S

N.º 59

Positivo



1028  
31

Fazenda Prototipo (Cazengue)  
Alinhamento de palmeiras dem-  
-dem.

junho 1922.





INSTITUTO  
BOTANICO  
— DA —  
UNIVERSIDADE  
DE COIMBRA

Sér. **B**

N.º

Negativo

Sér. **I**

N.º **42**

Diapositivo

Sér. **S**

N.º **60**

Positivo

-----

-----

-----

-----

Fazenda Prototipo (Cazengo)  
Alinhamento de Palmeiras dum-  
-dem.



INSTITUTO BOTANICO DA UNIVERSIDADE DE COIMBRA

Sér. **B** ..... | Neg. Sér. **I** ..... N.º 43

N.º ..... | Diap. Sér. .... N.º .....

Pos. ....

Estrada de Carengo ao Dondo.  
Ficus, sp., envolvendo um imbroni-  
deiro. Mendonça.

junho 1928.

INSTITUTO  
BOTANICO  
— DA —  
UNIVERSIDADE  
DE COIMBRA

Sér. **B**

N.º

Negativo

Sér. **I**

N.º **44**

Diapositivo

Sér.

N.º

Positivo



70 w  
m.

Estrada do Capengo ao Dondo.  
Um ramo de *Ficus*, sp. *Mundonea*.  
Junho 1927.



INSTITUTO  
BOTANICO  
— DA —  
UNIVERSIDADE  
DE COIMBRA

Sér. **B**

N.º .....

Negativo

Sér. **I**

N.º **45**

Diapositivo

Sér. **S**

N.º **53**

Positivo

.....

.....

.....

.....

Fazenda Prototipo (Pazengo)  
Índigena na spanha do café.  
junho 1924





INSTITUTO BOTANICO DA UNIVERSIDADE DE COIMBRA

Sér. **B** ..... | Neg. Sér. **I** ..... N.º 46

N.º ..... | Diap. Sér. **S** ..... N.º 52

Pos. ....

1  
Fazenda Prototipo (Caxengo)

Escolha do café.

junho 1927.



INSTITUTO  
BOTANICO  
— DA —  
UNIVERSIDADE  
DE COIMBRA

Sér. **B**

N.º

Negativo

Sér. **I**

N.º **47**

Diapositivo

Sér.

N.º

Positivo

Fazenda Prototipo (Cazengo)  
Serra do café.  
junho 1928.



INSTITUTO BOTANICO DA UNIVERSIDADE DE COIMBRA

Sér. **B** | Neg. Sér. **I** N.º 48

N.º | Diap. Sér. **S** N.º 51

Pos. \_\_\_\_\_

Fazenda Prototipo. (Cayengo)  
Zirca do café.  
junho 1927.



INSTITUTO BOTANICO DA UNIVERSIDADE DE COIMBRA

Sér. **B** ..... | Neg. Sér. **I** ..... N.º 49

N.º ..... | Diap. Sér. .... N.º .....

Los. ....

Estrada de Dala Tando ao Dondo.  
Jangada sobre o rio Lucala.  
Junho 1921.





INSTITUTO BOTANICO DA UNIVERSIDADE DE COIMBRA

Sér. **B** | Neg. Sér. **I** | N.º 50

N.º ..... | Diap. Sér. .... | N.º .....

Loc. ....

Entrada de Dala Tando as Donco  
Jangada sobre o rio Luála.  
Junho 1927.

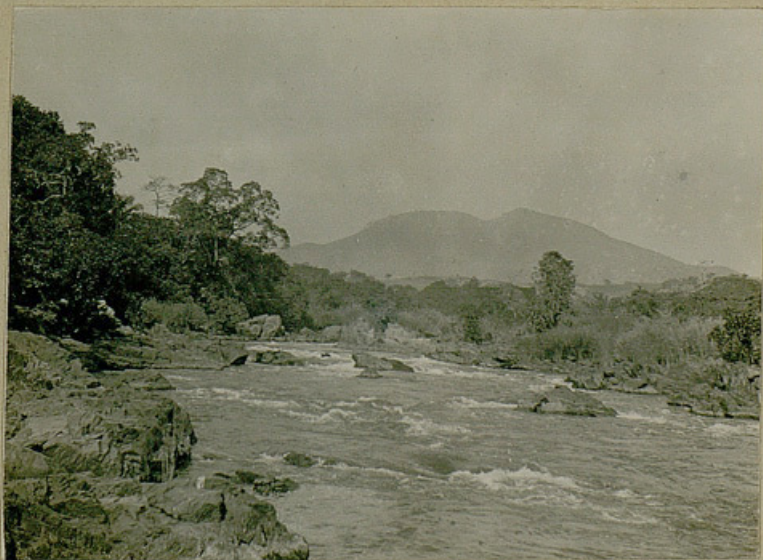

INSTITUTO BOTANICO DA UNIVERSIDADE DE COIMBRA

Sér. **B** ..... | Neg. Sér. **I** ..... N.º 51 .....

N.º ..... | Diap. Sér. .... N.º .....

Loc. ....

Estrada de Dala Tando ao Dondo  
Vista do rio Lucála, para montante  
da jangada.

junho 1928.



INSTITUTO BOTANICO DA UNIVERSIDADE DE COIMBRA

Sér. **B** ..... | Neg. Sér. **I** ..... N.º 52

N.º ..... | Diap. Sér. .... N.º .....

Pos. ....

Estreada de Dala Tando ao Dondo  
Vista do rio Lucala, para montante  
da jangada.

junho 1928.



INSTITUTO BOTANICO DA UNIVERSIDADE DE COIMBRA

Sér. **B** | Neg. Sér. **I** N.º 53

N.º | Diap. Sér. **S** N.º 55

Loc. \_\_\_\_\_

Estrada de Dala Tando ao Dondo.  
Ficus, sp. envolvendo o caule de  
outra planta.

Junho 1927.





INSTITUTO  
BOTANICO  
— DA —  
UNIVERSIDADE  
DE COIMBRA

Sér. **B**

N.º

Negativo

Sér. **I**

N.º **54**

Diapositivo

Sér.

N.º

Positivo

-----

-----

-----

-----

Estrada de Dala Tando ao Dondo  
Ficus, sp.

INSTITUTO  
BOTANICO  
— DA —  
UNIVERSIDADE  
DE COIMBRA



*Repetido*

0.54

Sér. ....

N.º .....

Negativo

Sér. ....

N.º .....

Diapositivo

Sér. ....

N.º .....

Positivo

.....  
.....  
.....  
.....

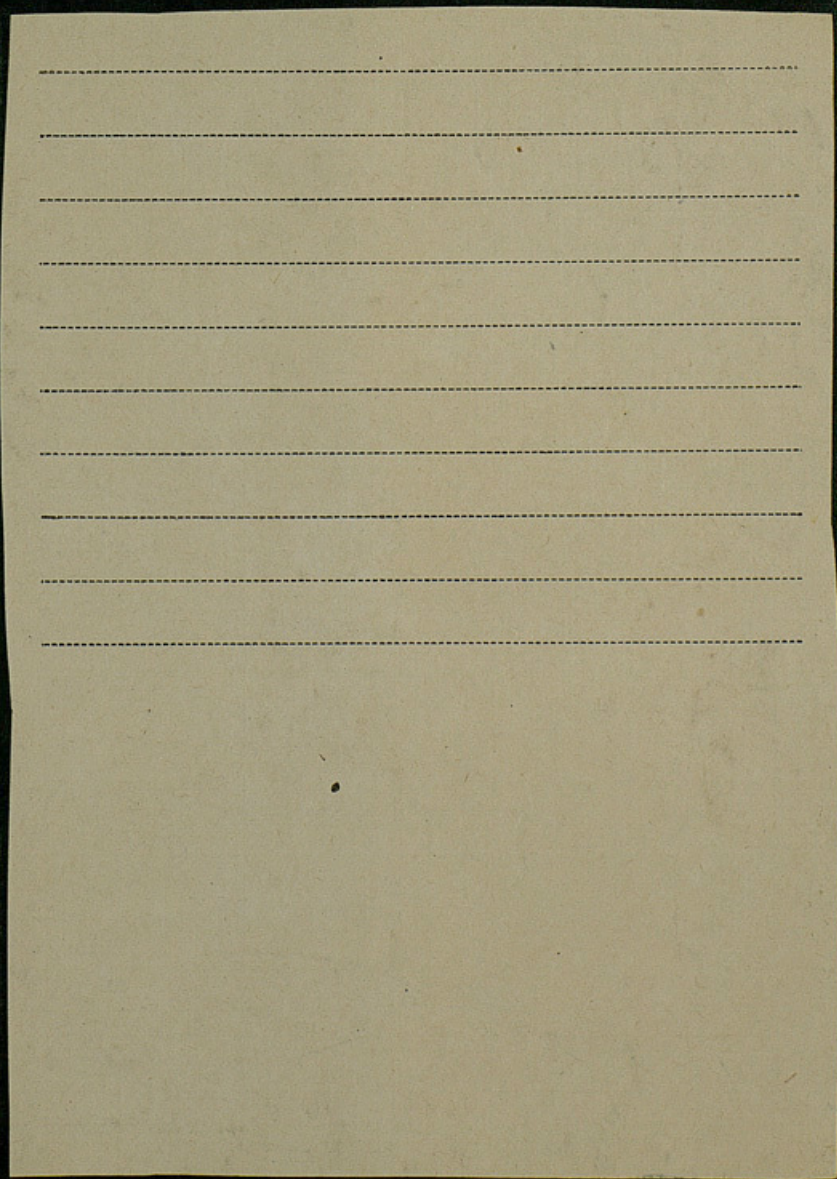



INSTITUTO BOTANICO DA UNIVERSIDADE DE COIMBRA

Sér. **B** | Neg. Sér. **I** N.º 55

N.º | Diap. Sér. **S** N.º 57

Loc. \_\_\_\_\_



Extraída de Delta Tando ao Donde.  
Tronco de uma Mafumeira. Mendonça  
Junho 1928.



INSTITUTO BOTANICO DA UNIVERSIDADE DE COIMBRA

Sér. **B** | Neg. Sér. **I** N.º 56

N.º ..... | Diap. Sér. .... N.º .....

Pos. ....

Estreita de Dala Tando ao Dondo.

Frasco de uma mafumira.

Junho 1921.





INSTITUTO BOTANICO DA UNIVERSIDADE DE COIMBRA

Sér. **B** | Neg. Sér. **I** N.º 57

N.º ..... Diap. Sér. .... N.º .....

Pos. ....

Entrada de Dala Tando ao Dondo.

Arboredo gigante.

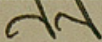
Junho 1928. 

INSTITUTO  
BOTANICO  
— DA —  
UNIVERSIDADE  
DE COIMBRA



Sér. **B**

N.º

Negativo

Sér. **I**

N.º **59**

Diapositivo

Sér.

N.º

Positivo

Estrada de Dala Tando ao Dondo.  
Ten. Marques, administrador do  
Casengos, Mendonça. no segundo  
pt. imbrondeiro gigante. (n.º 57 e 58)  
Junho 1928.



INSTITUTO BOTANICO DA UNIVERSIDADE DE COIMBRA

Sér. **B** | Neg. Sér. **I** N.º 60

N.º ..... | Diap. Sér. **S** N.º 66

Pos. ....

Donde (junto ao Cuansa)

2km imbondeiro gigante.

junho 1928.



INSTITUTO BOTANICO DA UNIVERSIDADE DE COIMBRA

Sér. **B** | Neg. Sér. **I** | N.º **61**

N.º ..... | Diap. Sér. **S** | N.º **63**

Los. ....

Dondo (junto ao Canaço)

21m imbondeiro gigante.

Junho 1927.





INSTITUTO BOTANICO DA UNIVERSIDADE DE COIMBRA

Sér. **B** ..... | Neg. Sér. **I** ..... N.º ..... 62

N.º ..... | Diap. Sér. **S** ..... N.º ..... 65

Pos. ....

Dondo (junto ao Cuanza)

Derriba da floresta para a plan-  
tação de sisal. Uma mafumeira  
foi respeitada pela derriba.

Junho 1922.

INSTITUTO  
BOTANICO  
— DA —  
UNIVERSIDADE  
DE COIMBRA



Sér. **B**

N.º .....

Negativo

Sér. **I**

N.º **63**

Diapositivo

Sér. ....

N.º .....

Positivo

.....

.....

.....

.....

Dondo.

Yangada sobre o rio Cuanza.  
Junho 1922.



INSTITUTO BOTANICO DA UNIVERSIDADE DE COIMBRA

Sér. **B** | Neg. Sér. **I** N.º 64

N.º ..... | Diap. Sér. **S** N.º 61

Pos. ....

Dondo. Margem do Cuanza.  
Palmeiras dem-dem. Cercado de  
proteção contra os jacarés. Embar-  
cação comercial.

junho 1922.



INSTITUTO BOTANICO DA UNIVERSIDADE DE COIMBRA

Sér. **B** | Neg. Sér. **I** N.º 65

N.º ..... | Diap. Sér. **S** N.º 62

Loc. ....

Donde. Margem do Cuanza.  
Embarcação comercial.  
junho 1927.





INSTITUTO BOTANICO DA UNIVERSIDADE DE COIMBRA

Sér. **B** ..... | Neg. Sér. **I** ..... N.º 66

N.º ..... | Diap. Sér. .... N.º .....

Loc. ....

Dondo.

Vista do rio Cuanza, da janga-  
da para montante.

junho 1921.



INSTITUTO BOTANICO DA UNIVERSIDADE DE COIMBRA

Sér. **B** | Neg. Sér. **I** N.º 67

N.º ..... | Diap. Sér. .... N.º .....

Pos. ....

Donde

Porto da Jangada, na margem  
esquerda do Cuarna.

Junho 1928.



INSTITUTO BOTANICO DA UNIVERSIDADE DE COIMBRA

Sér. **B** | Neg. Sér. **I** N.º 68

N.º ..... | Diap. Sér. **S** N.º 64

Pos. ....

Donde, junto do porto da jangada  
na margem esquerda do Cuanza.

Mulamba (*Ficus*, sp.) e umbandi-  
ro (*Adansonia digitata*) gigantes,  
que cresceram encostados.

Junho 1928.



INSTITUTO BOTANICO DA UNIVERSIDADE DE COIMBRA

Sér. **B** | Neg. Sér. **I** N.º 69

N.º ..... | Diap. Sér. **S** N.º 67

Loc. ....

Fazenda "Quissama agrícola" »  
Palmar espontâneo de dem-dem.  
junho 1927.





INSTITUTO BOTANICO DA UNIVERSIDADE DE COIMBRA

Sér. **B** | Neg. Sér. **I** N.º 70

N.º | Diap. Sér. **S** N.º 68

Loc. \_\_\_\_\_

8<sup>up</sup>  
c.

Fazenda "Quissama agrícola,"  
Um braço do Guayra. Palmas  
expondo de dem-dem. Dongos  
(canoa indígena).

Junho 1927.



INSTITUTO BOTANICO DA UNIVERSIDADE DE COIMBRA

Sér. **B** | Neg. Sér. **I** N.º 71

N.º ..... | Diap. Sér. **S** N.º 69

Pos. ....

Fazenda "Quissama Agricola"  
Um braço do Quama. Dongo  
(Cansa indígena).

Junho 1928.



INSTITUTO  
BOTANICO  
— DA —  
UNIVERSIDADE  
DE COIMBRA

Sér. **B** .....

N.º .....

Negativo

Sér. **1** .....

N.º **72** .....

Diapositivo

Sér. ....

N.º .....

Positivo

.....

.....

.....

.....

Quissama.

Ficus, sp., envolvendo o tronco  
de um umbandeiro.

junho 1922.



INSTITUTO BOTANICO DA UNIVERSIDADE DE COIMBRA

Sér. **B** | Neg. Sér. **I** N.º 73

N.º ..... Diap. Sér. **S** N.º 70

Loc. ....

Quissama.

Dois exemplares de Euphorbia,  
sp. Mendonça, medico Pimentel  
d'Abreu.

junho 1924.





INSTITUTO BOTANICO DA UNIVERSIDADE DE COIMBRA

Sér. **B** | Neg. Sér. **I** N.º 74

N.º ..... | Diap. Sér. **S** N.º 72

Loc. ....

648  
60.

Quissana.

Zona remota.

junho 1927



INSTITUTO BOTANICO DA UNIVERSIDADE DE COIMBRA

Sér. **B** ..... | Neg. Sér. **I** ..... N.º ..... 75

N.º ..... | Diap. Sér. .... N.º .....

Pos. ....

Quissama.

junto de uma senzala.

Julho 1924.



INSTITUTO BOTANICO DA UNIVERSIDADE DE COIMBRA

Sér. **B** | Neg. Sér. **I** | N.º 76

N.º ..... | Diap. Sér. **S** | N.º 71

Pos. ....

26  
7c

Quissama.

Uma senzala.

Junho 1928.



INSTITUTO BOTANICO DA UNIVERSIDADE DE COIMBRA

Sér. **B** ..... | Neg. Sér. **L** ..... N.º **77**

N.º ..... | Diap. Sér. **S** ..... N.º **73**

Loc. ....

6.2.10  
C.

Quissama. Mulheres indígenas.  
Da erg. para a dir. Ten. Marques, admi-  
nistrador do Caxengo, medico Pimentel  
d'Abreu, Mendonça.  
junho 1928





INSTITUTO BOTANICO DA UNIVERSIDADE DE COIMBRA

Sér. **B** ..... Neg. Sér. **I** ..... N.º 78

N.º ..... Diap. Sér. **S** ..... N.º 74

Loc. ....

86  
8c.

Quissama.

Mulheres indígenas.

junho 1927.



INSTITUTO BOTANICO DA UNIVERSIDADE DE COIMBRA

Sér. **B** | Neg. Sér. **I** | N.º 79

N.º ..... | Diap. Sér. **S** | N.º 75

Pos. ....

42  
70

Quissama.

Mulheres indígenas.

Junho 1928.

INSTITUTO  
BOTANICO  
— DA —  
UNIVERSIDADE  
DE COIMBRA

Sér. **B**

N.º

Negativo

Sér. **I**

N.º **80**

Diapositivo

Sér. **S**

N.º **77**

Positivo



601

Quissama.

Mulheres indígenas.

junho 1928.

INSTITUTO  
BOTANICO  
— DA —  
UNIVERSIDADE  
DE COIMBRA

Sér. **B**

N.º

Negativo

Sér. **I**

N.º **81**

Diapositivo

Sér. **S**

N.º **76**

Positivo



62

Quissama.

Mulheres indígenas

Junho 1928.





INSTITUTO BOTANICO DA UNIVERSIDADE DE COIMBRA

Sér. .... | Neg. Sér. .... N.º 82

N.º ..... | Diap. Sér. .... N.º .....

Pos. ....

Pungo Andongo

Vista das Pedras Negras (complemen-  
tar de n.º 83)

Julho 1927



INSTITUTO BOTANICO DA UNIVERSIDADE DE COIMBRA

Sér. .... | Neg. Sér. .... N.º .....

N.º ..... | Diap. Sér. .... N.º .....

Pos. ....

70

n.83

Pumas Andoruz

Vista das Pedras Negras (comp. de n.º

82)

July 1927



INSTITUTO BOTANICO DA UNIVERSIDADE DE COIMBRA

Sér. **B** | Neg. Sér. **I** N.º 84

N.º ..... Diap. Sér. .... N.º .....

Loc. ....

Pungo Andongo

Vista das Pedras Negras (complemen-  
tos do n.º 85)

Junho 1924.



INSTITUTO BOTANICO DA UNIVERSIDADE DE COIMBRA

Sér. ....

Neg. Sér. ....

N.º 85

N.º .....

Diap. Sér. ....

N.º .....

Loc. ....

Pungo Andonay

Vieta das Pedras Negras (compl. de  
n.º 84)

Julho de 1927





INSTITUTO BOTANICO DA UNIVERSIDADE DE COIMBRA

Sér. .... | Neg. Sér. .... N.º 86

N.º ..... | Diap. Sér. .... N.º .....

Pos. ....

Pungo Anchungo

Vista das Pedras Negras.

No 1<sup>o</sup> pt. estreita de Daba Fundo.

Julho 1929



INSTITUTO BOTANICO DA UNIVERSIDADE DE COIMBRA

Sér. **B** | Neg. Sér. **I** N.º 87

N.º ..... | Diap. Sér. **S** N.º .....

Pos. ....

6.11  
6.11

Pungo Andonego.

Aspecto da região. No 1º pl. estrada  
de Dala Tando. No último pl. apenas  
visíveis, as pedras negras.

Junho 1927



INSTITUTO BOTANICO DA UNIVERSIDADE DE COIMBRA

Sér. .... | Neg. Sér. .... N.º .....

N.º ..... | Diap. Sér. .... N.º .....

Loc. ....

94  
C.

n.º 88

Pungo Andongo

Aspecto da região. No 1º pt. estrada  
de Della Tancó. No último pt. apenas  
visíveis, as Pedras Negras.

Julho 1927



INSTITUTO BOTANICO DA UNIVERSIDADE DE COIMBRA

Sér. **B** ..... Neg. Sér. **I** ..... N.º **91** .....

N.º ..... Diap. Sér. **S** ..... N.º **81** .....

Loc. ....

50 m

Punqo Andonqo.

Aspecto dos penedos, junto à estrada de Sacussó.



INSTITUTO  
BOTANICO  
— DA —  
UNIVERSIDADE  
DE COIMBRA

Sér. **B**

N.º

Negativo

Sér. **I**

N.º **92**

Diapositivo

Sér. **S**

N.º **80**

Positivo

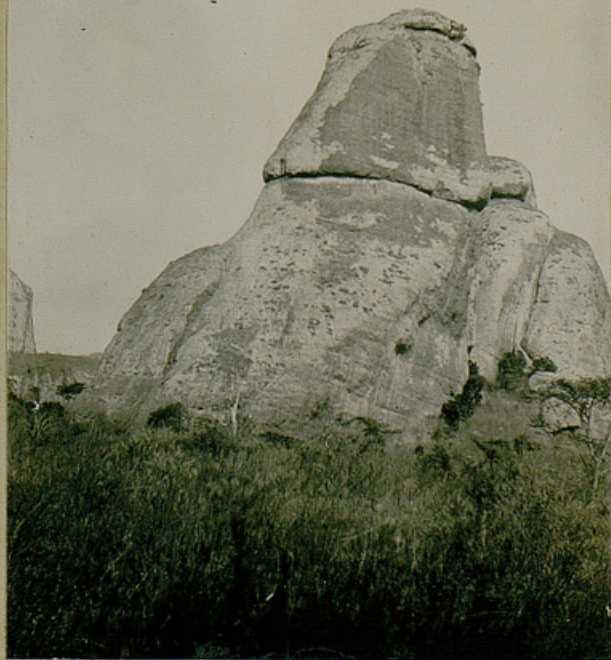

4844  
c.

Pungo Anelongo

Aspecto dos penedos junto da estrada  
de Pacurso.

INSTITUTO  
BOTANICO  
— DA —  
UNIVERSIDADE  
DE COIMBRA

Sér. **B**

N.º

Negativo

Sér. **I**

N.º **93**

Diapositivo

Sér. **S**

N.º **79**

Positivo



4  
45 m.

Pungo Andongo.

Aspecto dos Penedos, junto à estrada  
de Cacuso.



INSTITUTO BOTANICO DA UNIVERSIDADE DE COIMBRA

Sér. **B** ..... | Neg. Sér. **I** ..... N.º 94

N.º ..... | Diap. Sér. .... N.º .....

Loc. ....

45-48  
c.

Pungo Andongo

Aspecto dos Penecos, junto à estrada de Pacurso.



INSTITUTO BOTANICO DA UNIVERSIDADE DE COIMBRA

Sér. **B** ..... | Neg. Sér. **I** ..... N.º 95

N.º ..... | Diap. Sér. .... N.º .....

Pos. ....

Pungo Andonayo.

Aspecto dos Penedos, junto a estrada de Caenue.



INSTITUTO  
BOTANICO  
— DA —  
UNIVERSIDADE  
DE COIMBRA

Sér. **B**

N.º

Negativo

Sér. **I**

N.º 96

Diapositivo

Sér.

N.º

Positivo



Pungo Andongo.

Uma árvore rebentando a ro-  
cha.



INSTITUTO BOTANICO DA UNIVERSIDADE DE COIMBRA

Sér. **B** | Neg. Sér. **I** N.º 97

N.º ..... | Diap. Sér. **S** N.º **274**

Pos. ....

1 var  
25 e.

Bingo Andonco

Aspecto dos Penedros, junto da estrada de Acesso.

INSTITUTO  
BOTANICO  
— DA —  
UNIVERSIDADE  
DE COIMBRA

Sér. **B**

N.º .....

Negativo

Sér. **1**

N.º **98**

Diapositivo

Sér. **S**

N.º **82**

Positivo



1. m.  
2.

Pungo Andorago.

Aspecto dos Penedos, junto à estrada de acesso.

INSTITUTO  
BOTANICO  
— DA —  
UNIVERSIDADE  
DE COIMBRA

Sér. **B**

N.º

Negativo

Sér. **1**

N.º **99**

Diapositivo

Sér. **S**

N.º **84**

Positivo

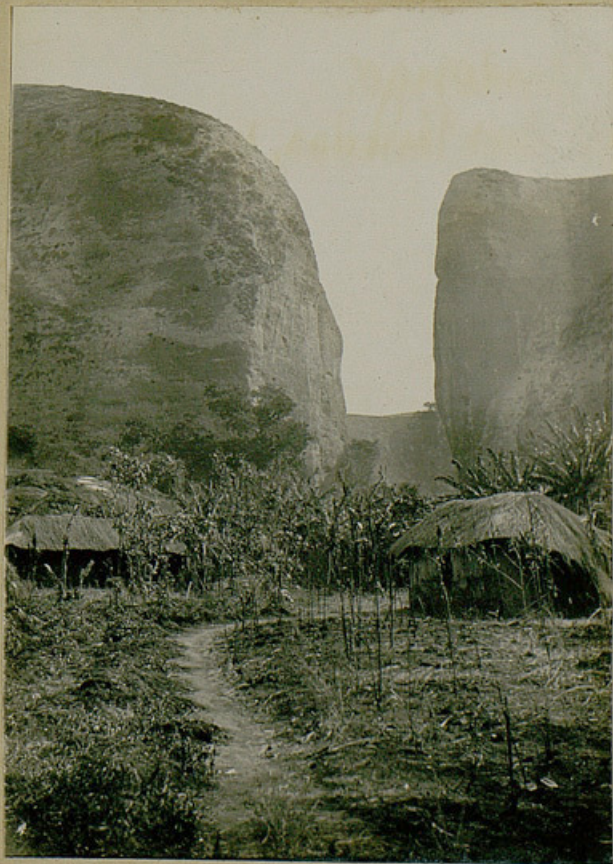

484  
480.

Pungos Andongo  
Aspecto dos Penéclis, junto à estrada de acesso.



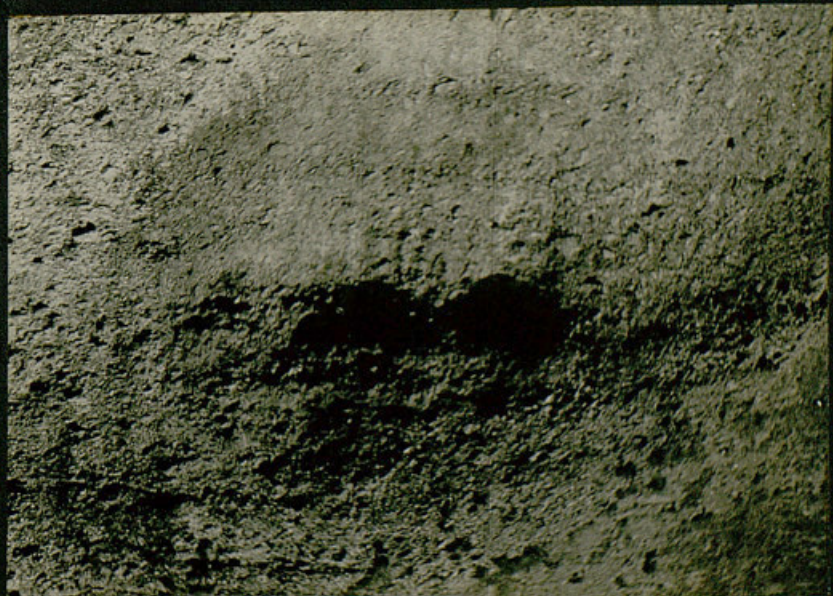

INSTITUTO BOTANICO DA UNIVERSIDADE DE COIMBRA

Sér. **B**..... | Neg. Sér. **I**..... N.º 100

N.º ..... | Diap. Sér. .... N.º .....

Pos. ....

Pungo Andongo.

Aspecto da Rocha.

Julho 1928.



INSTITUTO BOTANICO DA UNIVERSIDADE DE COIMBRA

Sér. **B** | Neg. Sér. **I** N.º 101

N.º | Diap. Sér. N.º

Loc. \_\_\_\_\_

Pungo Andongo.

Edifício do posto civil.

Julho 1928.



INSTITUTO BOTANICO DA UNIVERSIDADE DE COIMBRA

Sér. **B** ..... | Neg. Sér. **I** ..... N.º 102

N.º ..... | Diap. Sér. **S** ..... N.º 83

Pos. ....

25<sup>26</sup> c.

Pungo Andongo.  
Edifício do posto Civil.  
Julho 1928.



INSTITUTO BOTANICO DA UNIVERSIDADE DE COIMBRA

Sér. **B** ..... | Neg. Sér. **I** ..... N.º 103

N.º ..... | Diap. Sér. .... N.º .....

Loc. ....

Pungo Andonogo.

Cubatas no interior do recinto.

Julho 1927.





INSTITUTO BOTANICO DA UNIVERSIDADE DE COIMBRA

Sér. **B** | Neg. Sér. **I** N.º 104

N.º ..... Diap. Sér. **S** N.º .....

Loc. ....

Pungo Andongo.

Cubatas no interior do recinto.

Julho 1925.



INSTITUTO BOTANICO DA UNIVERSIDADE DE COIMBRA

Sér. .... | Neg. Sér. .... N.º 105

N.º ..... | Diap. Sér. .... N.º 330

Pos. ....

2m  
30 m.

Duque de Bragança.

Cataratas do Lucala.

Julho 1928.



*Repetida*

INSTITUTO BOTANICO DA UNIVERSIDADE DE COIMBRA

Sér. .... | Neg. Sér. .... N.º 104

N.º ..... | Diap. Sér. .... N.º .....

Pos. ....

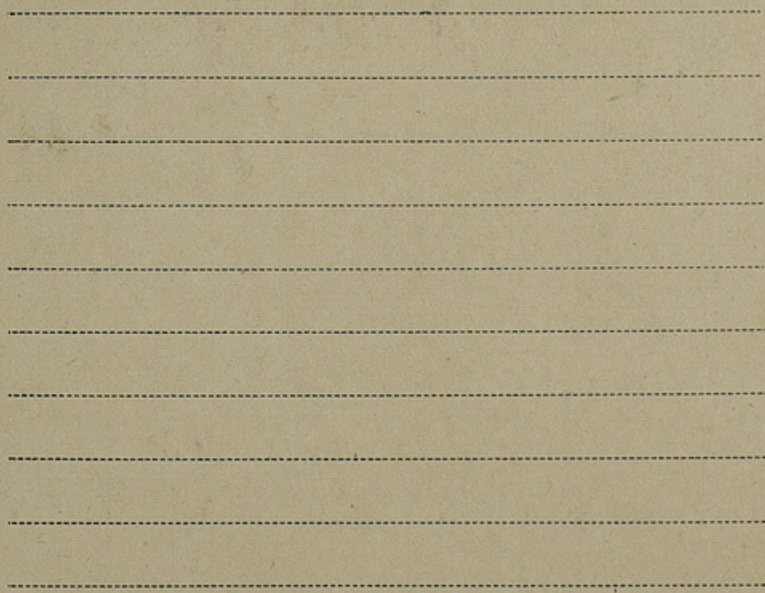



INSTITUTO BOTÂNICO DA UNIVERSIDADE DE COIMBRA

Sér. **B** | Neg. Sér. **†** N.º 107

N.º ..... | Diap. Sér. **S** N.º 94

Loc. ....

Duque de Bragança.

Cataratas do Iuçá.

Julho 1928.





INSTITUTO BOTANICO DA UNIVERSIDADE DE COIMBRA

Sér. **B** | Neg. Sér. **I** N.º 108

N.º | Diap. Sér. **S** N.º 91

Pos. \_\_\_\_\_

2 m.  
2 c.

Duque de Bragança.

Cataratas do Lucala.

Julho 1928.

INSTITUTO  
BOTANICO  
— DA —  
UNIVERSIDADE  
DE COIMBRA

Sér. **B**

N.º

Negativo

Sér. **I**

N.º 109

Diapositivo

Sér.

N.º

Positivo

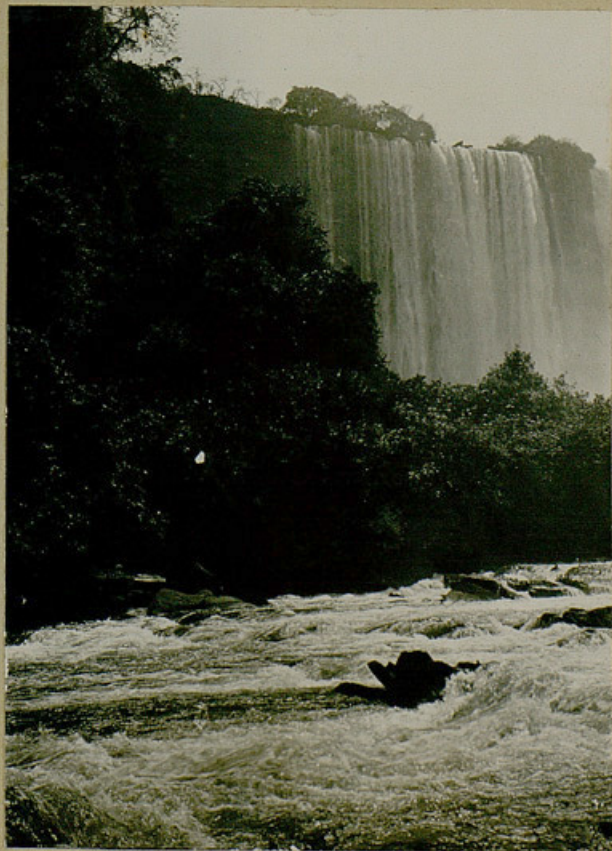

M  
65°c.

Duque de Bragança.

Cataratas do Lucala.

Julho 1928.

INSTITUTO  
BOTANICO  
— DA —  
UNIVERSIDADE  
DE COIMBRA

Sér. ....

N.º .....

Negativo

Sér. ....

N.º 110 .....

Diapositivo

Sér. ....

N.º .....

Positivo



2 m.  
n.

m. 110

Duque de Bragança

Patasatas do Lucila  
julho 1927

INSTITUTO  
BOTANICO  
— DA —  
UNIVERSIDADE  
DE COIMBRA

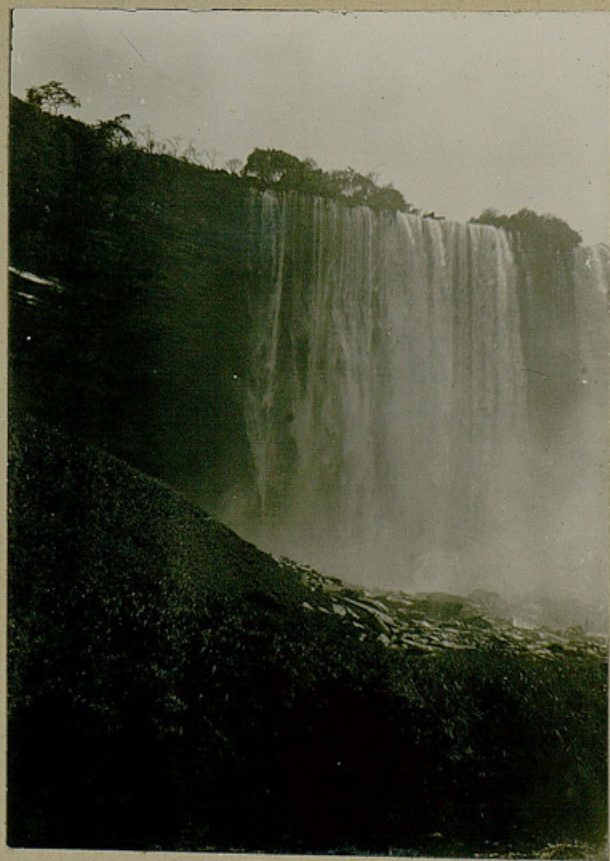

Sér. ....

N.º .....

Negativo

Sér. ....

N.º 111 .....

Diapositivo

Sér. ....

N.º .....

Positivo

*Repetido*

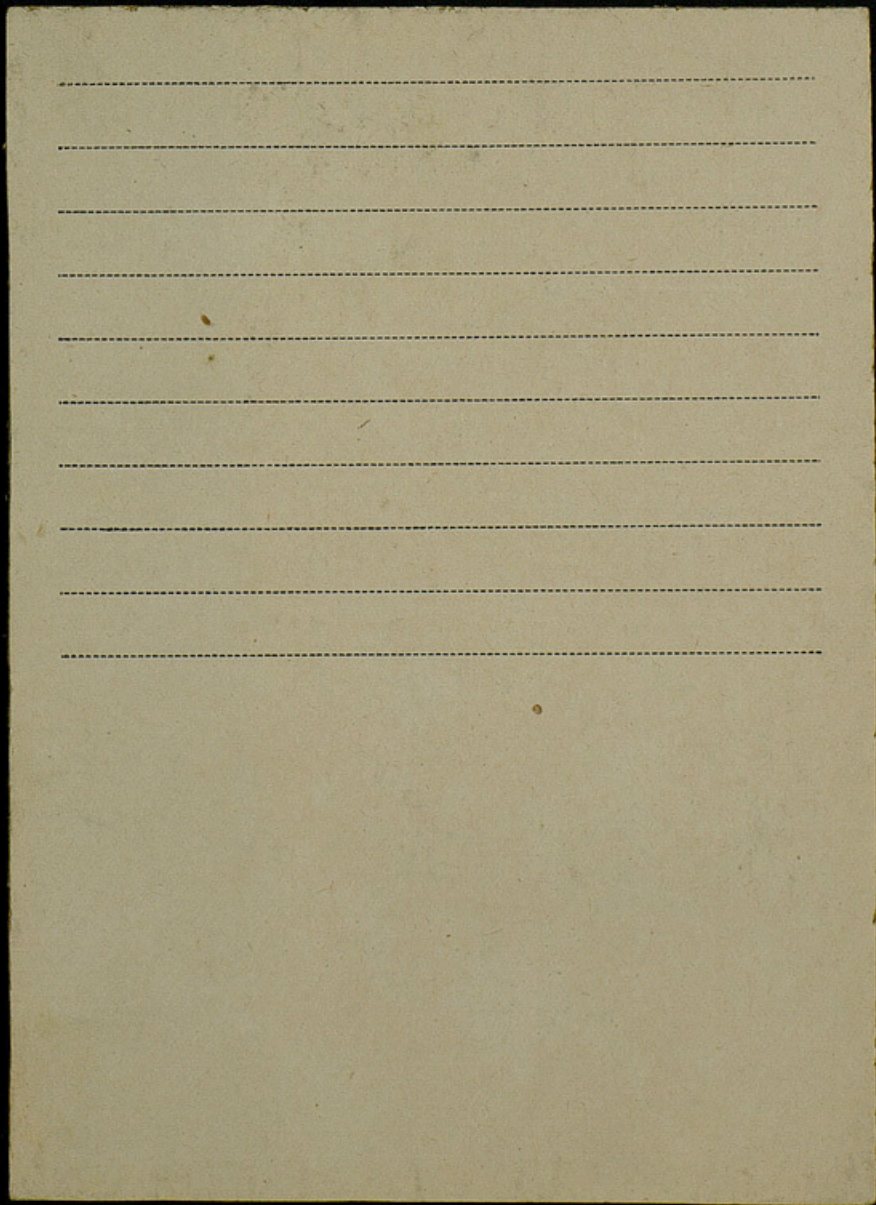



INSTITUTO  
BOTANICO  
— DA —  
UNIVERSIDADE  
DE COIMBRA

Sér. **B**

N.º

Negativo

Sér. **I**

N.º **III**

Diapositivo

Sér. **S**

N.º **92**

Positivo

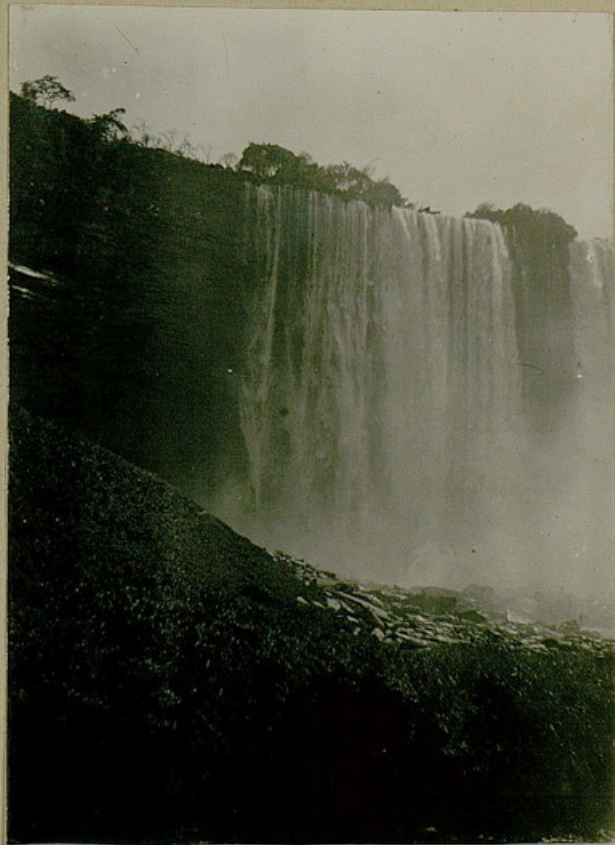

1 m  
- 30 m.

Duque de Bragança.

Cataratas do Lucala.

Julho 1927.



INSTITUTO BOTANICO DA UNIVERSIDADE DE COIMBRA

Sér. **B** | Neg. Sér. **I** N.º 113

N.º ..... | Diap. Sér. .... N.º .....

Pos. ....

2<sup>m</sup>  
3

Duque de Bragança.

Cataratas do Iúca, vista do planalto.

Julho 1927.

INSTITUTO  
BOTANICO  
— DA —  
UNIVERSIDADE  
DE COIMBRA

Sér. **B**

N.º

Negativo

Sér. **1**

N.º **114**

Diapositivo

Sér. **S**

N.º **97**

Positivo



33 m.

Duque de Bragança.

Catavites do Lucala, vistas do pla-  
nalto.

Julho 1921.

INSTITUTO  
BOTANICO  
— DA —  
UNIVERSIDADE  
DE COIMBRA

Sér. **B**

N.º .....

Negativo

Sér. **I**

N.º **116**

Diapositivo

Sér. ....

N.º .....

Positivo



704  
e.

Duque de Bragança.

Cataratas do Lucala, vistas do planalto.

Julho 1927.





INSTITUTO BOTANICO DA UNIVERSIDADE DE COIMBRA

Sér. **B** | Neg. Sér. **I** | N.º 117

N.º ..... | Diap. Sér. **S** | N.º 85

Pos. ....

Duque de Bragança.

Yungada no rio Lucala; na estrada das cataratas do Lucala.

Julho 1927.



INSTITUTO BOTANICO DA UNIVERSIDADE DE COIMBRA

Sér. **B** | Neg. Sér. **I** N.º 118

N.º ..... | Diap. Sér. **S** N.º 87

Loc. ....

50m  
c.

Duque de Bragança.

Rio Lucala, junto da estrada das  
cateratas do Lucala.

Julho 1928.



INSTITUTO BOTANICO DA UNIVERSIDADE DE COIMBRA

Sér. **B** ..... | Neg. Sér. **I** ..... N.º ..... **119**

N.º ..... | Diap. Sér. **S** ..... N.º ..... **88**

Pos. ....

106  
15' m.

Duque de Bragança.

Indígenas regressando dos trabalhos agrícolas.

Julho 1928.

INSTITUTO  
BOTANICO  
— DA —  
UNIVERSIDADE  
DE COIMBRA

Sér. 1

N.º

Negativo

Sér. 1

N.º 120

Diapositivo

Sér. 5

N.º 95

Positivo



nr  
23 m.

Duque de Bragança.  
Rio Lucena, a jusante das cata-  
xatas.

Julho 1927.





INSTITUTO BOTANICO DA UNIVERSIDADE DE COIMBRA

Sér. **B** ..... | Neg. Sér. **I** ..... N.º 121

N.º ..... | Diap. Sér. .... N.º .....

Pos. ....

Duque de Bragança.  
Rio Lucala, a fuzante das estara-  
tas.

Julho 1928.



INSTITUTO BOTANICO DA UNIVERSIDADE DE COIMBRA

Sér. .... | Neg. Sér. .... N.º 122

N.º ..... | Diap. Sér. .... N.º .....

Loc. ....

Duque de Bragança

Rio Lucala, a jusante das estora-  
tas.

Julho 1927



INSTITUTO BOTANICO DA UNIVERSIDADE DE COIMBRA

Sér. **B** ..... | Neg. Sér. **I** ..... N.º 123

N.º ..... | Diap. Sér. .... N.º .....

Loc. ....

110  
,

Duque de Bragança.

Rio Lucala, a jusante das cataratas.

Julho 1927.



INSTITUTO BOTANICO DA UNIVERSIDADE DE COIMBRA

Sér. **B** | Neg. Sér. **I** | N.º 124

N.º ..... | Diap. Sér. **S** | N.º **98**

Pos. ....

10 m.

De Malanje para o Quêla.

Uma paragem na estrada, junto  
à horta de um colono.

Julho 1922.





INSTITUTO BOTÂNICO DA UNIVERSIDADE DE COIMBRA

Sér. **B** ..... | Neg. Sér. **I** ..... N.º 125

N.º ..... | Diap. Sér. .... N.º .....

Loc. ....

De Malanje para o Quila  
Paragem na estrada, junto da  
horta de um colono.

Julho 1932.



INSTITUTO BOTANICO DA UNIVERSIDADE DE COIMBRA

Sér. **B** | Neg. Sér. **I** N.º 126

N.º | Diap. Sér. **S** N.º 99

Pos. \_\_\_\_\_

1514  
m.

Estação de Malanje para o Quila.

Grupo de indígenas contratados  
para o trabalho.

Julho 1937.

INSTITUTO  
BOTANICO  
— DA —  
UNIVERSIDADE  
DE COIMBRA

Sér. **B**

N.º

Negativo

Sér. **I**

N.º **127**

Diapositivo

Sér. **S**

N.º **101**

Positivo



302.

Estreita de Malanje para o Quila.  
Indigenas contratados, que seguem  
para o trabalho.

Julho 1927.



INSTITUTO BOTANICO DA UNIVERSIDADE DE COIMBRA

Sér. **B** | Neg. Sér. **I** | N.º 128

N.º ..... | Diap. Sér. **S** | N.º 100

Pos. ....

1511  
m.

Estrada de Matanje para o Quila  
Grupo de indigenas contratados,  
que seguem para o trabalho.  
Yudhu 142 X.





INSTITUTO BOTANICO DA UNIVERSIDADE DE COIMBRA

Sér. **B** | Neg. Sér. **I** N.º 129

N.º ..... | Diap. Sér. **S** N.º 106

Loc. ....

Quila (Malanje)

Paranqueira e Palmeira dem-dem,  
vegetando admiravelmente lado  
a lado.

Julho 1928.



INSTITUTO BOTANICO DA UNIVERSIDADE DE COIMBRA

Sér. **B** ..... | Neg. Sér. **I** ..... N.º 130

N.º ..... | Diap. Sér. **S** ..... N.º 104

Loc. ....

Quila (malanje)

Preparativos para um baticque.

Julho 1928.



INSTITUTO BOTANICO DA UNIVERSIDADE DE COIMBRA

Sér. **B** | Neg. Sér. **I** | N.º 131

N.º ..... | Diap. Sér. .... | N.º .....

Pos. ....

Quita (Matarje)

Preparativos para um batique.

Julho 1928.



INSTITUTO BOTANICO DA UNIVERSIDADE DE COIMBRA

Sér. **B** | Neg. Sér. **I** N.º 132

N.º ..... | Diap. Sér. **S** N.º 103

Pos. ....

Quila (Malanje)

Tocadores de marimbas.

Julho 1927

(Veja o n.º 189.)





INSTITUTO BOTANICO DA UNIVERSIDADE DE COIMBRA

Sér. **B** | Neg. Sér. **I** N.º 134

N.º ..... | Diap. Sér. **S** N.º 105

Loc. ....

Quela (malanje)

Soba, fardado a "europeia" e seus  
conselheiros.

Julho 1928.

(Veja o seq.)



INSTITUTO BOTANICO DA UNIVERSIDADE DE COIMBRA

Sér. **B** | Neg. Sér. **I** N.º 135

N.º ..... | Diap. Sér. **S** N.º 105

Pos. ....

2  
m.

Quila (Makunje)

Soba, "fardado," e os seus conselheiros.

Julho 1927.

(Vaya o ni ant<sup>o</sup>)

INSTITUTO  
BOTANICO  
— DA —  
UNIVERSIDADE  
DE COIMBRA

Sér. **B**.....

N.º .....

Negativo

Sér. **I**.....

N.º 136.....

Diapositivo

Sér. ....

N.º .....

Positivo

.....

.....

.....



Grude (matança)

Floresta devastada para facilitar  
o desenvolvimento dos cafezeiros  
espontâneos.

Julho 192X.



INSTITUTO  
BOTANICO  
— DA —  
UNIVERSIDADE  
DE COIMBRA

Sér. **B**

N.º

Negativo

Sér. **I**

N.º **138**

Diapositivo

Sér.

N.º

Positivo

Guide (Matanze)

Desbastamento da floresta para  
a exploração de café.

Julho 1927.





INSTITUTO BOTANICO DA UNIVERSIDADE DE COIMBRA

Sér. **B** | Neg. Sér. **1** | N.º 139

N.º ..... | Diap. Sér. .... | N.º .....

Loc. ....

Quelá (Mafanpe)

Desbaste da floresta para a  
exploração do cafeeiro.

Julho 1928.



INSTITUTO BOTANICO DA UNIVERSIDADE DE COIMBRA

Sér. **B**..... | Neg. Sér. **I**..... N.º 140

N.º ..... | Diap. Sér. .... N.º .....

Loc. ....

Guila (Malanje)

Mulheres indígenas moendo a  
farinha.

Julho 1927.



INSTITUTO BOTANICO DA UNIVERSIDADE DE COIMBRA

Sér. **B** ..... | Neg. Sér. **I** ..... N.º 142

N.º ..... | Diap. Sér. .... N.º .....

Pos. ....

38 e.

Sauvimo.

Boxeas de uma chana. A floresta tude a reconstruir-se.

Julho 1928.



INSTITUTO BOTANICO DA UNIVERSIDADE DE COIMBRA

Sér. **B** | Neg. Sér. **I** N.º 143

N.º ..... | Diap. Sér. **S** N.º 140

Loc. ....

13 m

Sauvigno (arredores)  
a floresta xerofita (mussengue)  
acabando bruscamente sobre a chara.  
julho 1927.





13<sup>or</sup> e.

INSTITUTO  
BOTANICO  
— DA —  
UNIVERSIDADE  
DE COIMBRA

Sér. **B**

N.º

Negativo

Sér. **1**

N.º **145**

Diapositivo

Sér. **S**

N.º **133**

Positivo

Sauvimo (arredores)

Caçador indígena com as suas  
armas.

Julho 1928.



INSTITUTO BOTANICO DA UNIVERSIDADE DE COIMBRA

Sér. **B** | Neg. Sér. **I** | N.º 146

N.º ..... | Diap. Sér. .... | N.º .....

Pos. ....

12 x  
12 m.

Sauvimo (arredores)

A chama. Arvore residual antes-  
temunha da floresta primitiva

Julho 1922.



INSTITUTO BOTANICO DA UNIVERSIDADE DE COIMBRA

Sér. **B** | Neg. Sér. **1** N.º 147

N.º ..... | Diap. Sér. .... N.º .....

Pos. ....

3 m.

Sauveimo (arredores)

A chama. No ultimo pl. residuos da  
floresta primitiva.

Julho 1927.



INSTITUTO BOTANICO DA UNIVERSIDADE DE COIMBRA

Sér. **B** | Neg. Sér. **I** N.º 148

N.º ..... | Diap. Sér. **S** N.º 142

Loc. ....

Sauvinho. (arredores)

Restos queimados da florestas primitivos e a florestas reconstruindo-se.

Setembro 1921.





INSTITUTO BOTANICO DA UNIVERSIDADE DE COIMBRA

Sér. **B** ..... | Neg. Sér. **I** ..... N.º 149

N.º ..... | Diap. Sér. **S** ..... N.º 141

Loc. ....

Sauvigno (arredores)

Entrada de Vila Luso atravessando  
a charna.

Setembro 1927.



INSTITUTO BOTANICO DA UNIVERSIDADE DE COIMBRA

Sér. **B** ..... | Neg. Sér. **I** ..... N.º 150

N.º ..... | Diap. Sér. .... N.º .....

Loc. ....

Sauvimo (arredores)

A chana. Estrada de Vila Ruvo.

Setembro 1937.



INSTITUTO BOTANICO DA UNIVERSIDADE DE COIMBRA

Sér. **B** | Neg. Sér. **I** N.º 151

N.º ..... | Diap. Sér. **S** N.º 139

Loc. ....

Sauvinho (arredores)

Limite do murrenque (floresta xero  
fila) sobre a chana. O sôba Caianno.

Setembro 1927



15 m.

INSTITUTO  
BOTANICO  
— DA —  
UNIVERSIDADE  
DE COIMBRA

Sér. **B**

N.º

Negativo

Sér. **1**

N.º **153**

Diapositivo

Sér. **S**

N.º **132**

Positivo

Sawrimo (arredores)

Uma mulher quiscoa.

Set. 1927.



INSTITUTO  
BOTANICO  
— DA —  
UNIVERSIDADE  
DE COIMBRA

Sér. **B**

N.º .....

Negativo

Sér. **I**

N.º **154**

Diapositivo

Sér. **S**

N.º **130**

Positivo



548  
c.

Savino (arredos)

Uma mulher quisea.

Set. 1928.

INSTITUTO  
BOTANICO  
— DA —  
UNIVERSIDADE  
DE COIMBRA

Sér. **B**

N.º

Negativo

Sér. **I**

N.º 155

Diapositivo

Sér. **S**

N.º 135

Positivo



23, m.

Sauvimo (arredores)

Mulher quítoa triturando vagens  
para embarrascar o peixe.

Set. 1928.



INSTITUTO BOTANICO DA UNIVERSIDADE DE COIMBRA

Sér. **B** | Neg. Sér. **I** N.º 156

N.º ..... | Diap. Sér. **S** N.º 136

Loc. ....

510  
e

Sauvimo (arredores)

Barragem no rio Chicapa para  
a pesca por meio de embarca-  
mento.

Set. 1927.



INSTITUTO BOTANICO DA UNIVERSIDADE DE COIMBRA

Sér. **B** ..... | Neg. Sér. **I** ..... N.º 157

N.º ..... | Diap. Sér. **S** ..... N.º 143

Pos. ....

Sauvini.

Abertura da estrada de Meconda.

(1ª fase)

Set. 1927.





INSTITUTO BOTANICO DA UNIVERSIDADE DE COIMBRA

Sér. **B** | Neg. Sér. **I** | N.º 158

N.º ..... | Diap. Sér. **S** | N.º 144

Loc. ....

Sawinno.

Abertura da estrada de Meconda.

(2<sup>o</sup> fase)

Set. 1928.



INSTITUTO BOTANICO DA UNIVERSIDADE DE COIMBRA

Sér. .... | Neg. Sér. .... N.º 160

N.º ..... | Diap. Sér. .... N.º 300

Pos. ....

Dundo (Lunda)

Rapidos do rio Luachimo.

Julho 1928.



INSTITUTO BOTANICO DA UNIVERSIDADE DE COIMBRA

Sér. .... | Neg. Sér. .... N.º 160

N.º ..... | Diap. Sér. .... N.º 300

Pos. ....

14<sup>mes</sup>  
c.

Repetide

Dundo (Lunda.)

Rapidos do rio Luachimo.

Julho 1928.



INSTITUTO BOTANICO DA UNIVERSIDADE DE COIMBRA

Sér. **B** | Neg. Sér. **I** N.º 161

N.º ..... | Diap. Sér. .... N.º .....

Pos. ....

Dundo (Lunda)

Rapidos do rio Luachimo.

Julho 1927.





INSTITUTO BOTANICO DA UNIVERSIDADE DE COIMBRA

Sér. **B** | Neg. Sér. **I** N.º 162

N.º ..... | Diap. Sér. .... N.º .....

Pos. ....

17C.

Dundo (Zunda)

Rapidos do rio Luachimo

Julho 1924.



INSTITUTO BOTANICO DA UNIVERSIDADE DE COIMBRA

Sér. **B** | Neg. Sér. **I** N.º 163

N.º ..... Diap. Sér. **S** N.º 166

Loc. ....

Dunelo (Lunda)

Rapidos do rio Luachimo.

Julho 1928.



INSTITUTO BOTANICO DA UNIVERSIDADE DE COIMBRA

Sér. **B** ..... | Neg. Sér. **I** ..... N.º 164

N.º ..... | Diap. Sér. .... N.º .....

Loc. ....

11<sup>my</sup>  
c.

Dundo (Lunda)

Vegetação nas margens do Luachimo.

Julho 1928.

INSTITUTO  
BOTANICO  
— DA —  
UNIVERSIDADE  
DE COIMBRA

Sér. **B.**

N.º

Negativo

Sér. **I.**

N.º 165

Diapositivo

Sér.

N.º **178**

Positivo



Dundo (Lunda)

Um morro de Salalé.

Julho 1927.





INSTITUTO BOTANICO DA UNIVERSIDADE DE COIMBRA

Sér. **B** | Neg. Sér. **I** | N.º 166

N.º ..... | Diap. Sér. **S** | N.º **249**

Loc. ....

12<sup>nyf</sup>  
m.

Dundo (Lunda)  
Scena familiar  
Julho 1928.



INSTITUTO BOTANICO DA UNIVERSIDADE DE COIMBRA

Sér. **B** | Neg. Sér. **I** N.º 167

N.º ..... | Diap. Sér. .... N.º **160**

Pos. ....

Dundo (Zunda)

Scena familiar.

Julho 1922.



INSTITUTO BOTANICO DA UNIVERSIDADE DE COIMBRA

Sér. **B** | Neg. Sér. **I** | N.º 168

N.º ..... | Diap. Sér. .... | N.º .....

Loc. ....

10<sup>W</sup>  
c

Dundo (Lunda)  
Rio Luachimo, abaixo dos rapi-  
dos.

Julho 1928.



INSTITUTO BOTANICO DA UNIVERSIDADE DE COIMBRA

Sér. .... | Neg. Sér. .... N.º .....

N.º ..... | Diap. Sér. .... N.º .....

Loc. ....

15<sup>my</sup>  
m.

m. 169

Dundo (Lunda)

Rio Guachimo, a fonte dos rá-  
pidos.

Julho 1927





INSTITUTO BOTANICO DA UNIVERSIDADE DE COIMBRA

Sér. **B** | Neg. Sér. **I** N.º 170

N.º ..... Diap. Sér. .... N.º .....

Loc. ....

15 e

Dundo (Lunda)

Carrro Boex.

Julho 1922.



INSTITUTO BOTANICO DA UNIVERSIDADE DE COIMBRA

Sér. **B** | Neg. Sér. **I** N.º 171

N.º ..... | Diap. Sér. **S** N.º 168

Loc. ....

15 e.

Dundo (Lunda)

Rio Luachimo.

July 1927.



INSTITUTO BOTANICO DA UNIVERSIDADE DE COIMBRA

Sér. **B** ..... | Neg. Sér. **I** ..... N.º 172

N.º ..... | Diap. Sér. **S** ..... N.º 163

Pos. ....

15  
30

Dundo (Lunda)

Rio Luachimo

Julho 1927.



INSTITUTO BOTANICO DA UNIVERSIDADE DE COIMBRA

Sér. **B** ..... | Neg. Sér. **I** ..... N.º 173

N.º ..... | Diap. Sér. **S** ..... N.º 162

Loc. ....

Dundo (Lunda)

fangada no rio Luachimo.

Julho 1927.





INSTITUTO BOTANICO DA UNIVERSIDADE DE COIMBRA

Sér. **B** ..... | Neg. Sér. **I** ..... N.º 174

N.º ..... | Diap. Sér. .... N.º .....

Pos. ....

13 mg  
a.

Dundo (Lunda)

Vista geral.

Julho 1927.



INSTITUTO BOTANICO DA UNIVERSIDADE DE COIMBRA

Sér. **B** | Neg. Sér. **I** N.º 175

N.º ..... | Diap. Sér. **S** N.º 174

Pos. ....

154  
15e.

Dundo (Lunda)

Novo ponto alfandegario do chitato

Julho 1927.



INSTITUTO BOTANICO DA UNIVERSIDADE DE COIMBRA

Sér. **B** ..... | Neg. Sér. **I** ..... N.º 176

N.º ..... | Diap. Sér. .... N.º .....

Loc. ....

15 c.

Dundo (Lunda)

Antigo posto alfandegario do Chitato

Julho 1927.



INSTITUTO BOTANICO DA UNIVERSIDADE DE COIMBRA

Sér. **B** ..... | Neg. Sér. **I** ..... N.º 177

N.º ..... | Diap. Sér. .... N.º .....

Loc. ....

10  
m

Dundo (Lunda)

Marcos na linha da fronteira,

Julho 1927.





INSTITUTO BOTANICO DA UNIVERSIDADE DE COIMBRA

Sér. **B** | Neg. Sér. **I** | N.º 178

N.º ..... | Diap. Sér. **S** | N.º 175

Loc. ....

11/11/19  
M.

Dundo (Lunda)

marcos na linha da fronteira

Julho 1927.



INSTITUTO BOTANICO DA UNIVERSIDADE DE COIMBRA

Sér. **B** ..... | Neg. Sér. **I** ..... N.º 179

N.º ..... | Diap. Sér. .... N.º .....

Pos. ....

7 m.  
m.

Dunelo (Lunda)

Marco de fronteira junto do posto  
alfandegario do Chitato.

Julho 1928.



INSTITUTO BOTANICO DA UNIVERSIDADE DE COIMBRA

Sér. **B**.....

Neg. Sér. **I**.....

N.º 180

N.º .....

Diap. Sér. ....

N.º .....

Loc. ....

11/24  
11 m.

Dundo (Lunda)

Rapidos do rio Luachimo.

Julho 1922.



INSTITUTO BOTANICO DA UNIVERSIDADE DE COIMBRA

Sér. **B** ..... | Neg. Sér. **I** ..... N.º **181** .....

N.º ..... | Diap. Sér. **S** ..... N.º **167** .....

Pos. ....

Dundo (Lunda)

Rapidos do rio Luachime

Julho 1922.





INSTITUTO BOTANICO DA UNIVERSIDADE DE COIMBRA

Sér. **B** ..... | Neg. Sér. **I** ..... N.º 182

N.º ..... | Diap. Sér. .... N.º .....

Loc. ....

28  
A.C.

Dundo (Lunda)  
Rápidos do rio Luachimo.  
Julho 1927.



INSTITUTO BOTANICO DA UNIVERSIDADE DE COIMBRA

Sér. **B** | Neg. Sér. **I** N.º 183

N.º ..... Diap. Sér. .... N.º .....

Pos. ....

Dundo (Lunda)

No interior do Muehito do rio  
Chicapa, perto do posto de mesmo  
nome.

Julho 1924.



INSTITUTO BOTANICO DA UNIVERSIDADE DE COIMBRA

Sér. **B** ..... | Neg. Sér. **I** ..... N.º 184

N.º ..... | Diap. Sér. .... N.º .....

Loc. ....

Dundo (Lunda)

No interior do Muchito do rio Chicaça, perto do posto do mesmo nome  
julho 1928.



INSTITUTO BOTANICO DA UNIVERSIDADE DE COIMBRA

Sér. **B** | Neg. Sér. **I** | N.º 185

N.º ..... | Diap. Sér. .... | N.º .....

Loc. ....

40 m.

Dundo (Lunda)

No interior do Mucuto do rio  
Chicapa, perto do posto do mesmo  
nome.

Julho 1928.





INSTITUTO BOTANICO DA UNIVERSIDADE DE COIMBRA

Sér. **B** | Neg. Sér. **I** | N.º 186

N.º ..... | Diap. Sér. .... | N.º .....

Loc. ....

30 m.

Dundo (Lunda)

No interior do Muchito do rio Phi-  
cepa, perto do posto do mesmo nome.  
Julho 1928.



INSTITUTO BOTANICO DA UNIVERSIDADE DE COIMBRA

Sér. **B** | Neg. Sér. **I** | N.º 187

N.º ..... | Diap. Sér. .... | N.º .....

Pos. ....

2001

Dundo (Lunda)  
Posto do Chiteto. Residencia do  
administrador

Julho 1928.



INSTITUTO BOTANICO DA UNIVERSIDADE DE COIMBRA

Sér. **B** | Neg. Sér. **I** | N.º 188

N.º ..... | Diap. Sér. .... | N.º .....

Pos. ....

✓  
13 e.

Dundo (Lunda)

Posto do Phitato. Repartições publicas

Julho 1927.



INSTITUTO BOTANICO DA UNIVERSIDADE DE COIMBRA

Sér. **B** ..... Neg. Sér. **I** ..... N.º 189

N.º ..... Diap. Sér. .... N.º .....

Loc. ....

15<sup>th</sup> m.

Dundo (Lunda)

Travessia do rio Chicapa, junto  
ao posto do mesmo nome.

Julho 1927.





INSTITUTO BOTANICO DA UNIVERSIDADE DE COIMBRA

Sér. **B** | Neg. Sér. **I** N.º 190

N.º ..... | Diap. Sér. **S** N.º 176

Pos. ....

6 m.

1

Dundo (Lunda)

Travessia do rio Chicapa, junto  
ao posto do mesmo nome.

Julho 1928.



INSTITUTO BOTANICO DA UNIVERSIDADE DE COIMBRA

Sér. **B** | Neg. Sér. **I** ..... N.º 191

N.º ..... Diap. Sér. .... N.º .....

Loc. ....

18<sup>th</sup>  
C.

Dundo (Lunda)

Indigenas fiando algodão, junto  
ao posto de Chicapa.

Julho 1928.



INSTITUTO BOTANICO DA UNIVERSIDADE DE COIMBRA

Sér. **B** | Neg. Sér. **I** N.º 192

N.º ..... | Diap. Sér. **S** N.º 159

Pos. ....

15<sup>ny</sup>  
e.

Dundo (Lunda)

Uma residencia.

Julho 1928.



INSTITUTO BOTANICO DA UNIVERSIDADE DE COIMBRA

Sér. **B** ..... | Neg. Sér. **I** ..... N.º 193

N.º ..... | Diap. Sér. .... N.º .....

Pos. ....

15.000

Dundo (Kunda)

Uma residência.

Julho 1928.





INSTITUTO BOTANICO DA UNIVERSIDADE DE COIMBRA

Sér. **B** ..... | Neg. Sér. **I** ..... N.º 194

N.º ..... | Diap. Sér. .... N.º .....

Los. ....

Dundo (Lunda)

Uma residencia.

Julho 1928.



INSTITUTO BOTANICO DA UNIVERSIDADE DE COIMBRA

Sér. **B** ..... | Neg. Sér. **1** ..... N.º 195

N.º ..... | Diap. Sér. **S** ..... N.º **157**

Loc. ....

12 May  
e.

Dundo (dunda)

Hospital para brancos.



INSTITUTO BOTANICO DA UNIVERSIDADE DE COIMBRA

Sér. **EP** | Neg. Sér. **1** N.º 196

N.º ..... | Diap. Sér. **S** N.º 158

Loc. ....

13 m.

Dundo (Lunda)

Farmacia.

Julho 1922.



INSTITUTO BOTANICO DA UNIVERSIDADE DE COIMBRA

Sér. **B** ..... | Neg. Sér. **I** ..... N.º 197

N.º ..... | Diap. Sér. **S** ..... N.º 156

Pos. ....

13<sup>ma</sup>  
m.

Dundo (Kunda)

Posto de telegrafia sem fios.

Julho 1928.





INSTITUTO BOTANICO DA UNIVERSIDADE DE COIMBRA

Sér. **B** | Neg. Sér. **I** ..... N.º 198

N.º ..... | Diap. Sér. .... N.º .....

Pos. ....

12<sup>or</sup> e.

Dundo (Lunda)

Uma residencia.

Julho 1928.



INSTITUTO BOTANICO DA UNIVERSIDADE DE COIMBRA

Sér. **B** | Neg. Sér. **I** N.º 199

N.º ..... | Diap. Sér. **S** N.º 187

Pos. ....

19<sup>my</sup>  
e.

Mina de diamantes de Malindi  
(Lunda.)

Desmonte do gravel diamantífero.

Julho 1922.