

23 de Setembro 1897

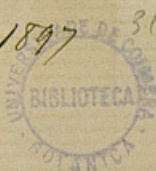

Ex^{ma} Sr^a e Amigo Sr. Mariz

Desejo vivamente que esta carta
encontre V^{ra} Ex^{cia} com Saude, bem
assim como sua boa familia e os
Amigos de Sr. Juli. Henriques e
Molles a quem peço favor de me
recomendar.

O fim d'esta presente e esclarecer
uma pequena duvida.

No nosso Boletim XII p. 199. vejo
nas localidades de Elacobolium tenuifolium
« margem esquerda do Tejo; Valle da Piedade »
Welw. ora desejava averiguar se no seu
rotulo Welw. indica expressadamente a margem
esquerda do Tejo ou se foi V. E^{cia} que o Sr. de
Ziz, levado pela localidade « Valle da Piedade »

O que e certo e que ha no Algarve
varias lugares, chamados Piedade.

Jm. E. de C. agradece bem a minha de-

vida pois o Valle de Piedade do Alentejo (margem esquerda do Tejo) tem sido o campo favorita das minhas explorações e das do fallecido R. da Cunha nunca nem em um outro encontro nos foi distincta especie, abundante porém no Algarve.

Esta averiguação tem para mim um certo interesse pois se fosse verificada a existencia do E. tenuifolium ~~na~~ ^{facto} península de Setubal era mais um argumento a favor das semelhanças das flores d'esta península para com o Algarve, semelhança que ja procurei evidenciar. De outro lado confesso que tenho grande duvida e que tenho a quasi convicção que a planta e special ao Algarve havendo equivoos na interpretação do rotulo?

Desejava pois com especial favor que V. S. se cium quera me mandar a transcripção exacta da etiqueta Webbiana de n'isso não offerencia

grande incummodo



Acceja agradeço o favor e
assigno-me
de V. Ex.ª

muito att.^{na} Ven.^{do} e amigo storg.^{do}

J. P. Ravenel

Recebi o ultimo fasciculo do
Boletim onde vejo a sua nova
graphia do Plantaginaceas. Inven
accitar as minhas bem sinceras fel
licitacoes; continuando assim não
tardara muito que seja bem
conhecida a flora Portuguesa.

