

Estão archivadas n' este livro vinte estampas de desenhos relativos ás obras
de reconstrucção dos Hospitais da Universidade. —

— Administração dos Hospitais da Universidade de Coimbra, 1.º de
Julho de 1884 —

— O Administrador,

— Antonio Augusto da Costa Pinheiro —

Hospital da Universidade de Coimbra — Collegio das Artes e S. Jeronymo.

Planta do pavimento terreo.

Legenda

- A Cozinha
- B Corredor
- C Casa da caldeira
- D Casa de deposito de generos
- E " " banhos
- F " " " de douche
- G " " prepara peixe
- H Deposito de carvão
- I Corredor
- J
- K
- L
- M Deposito de mortos
- N Casa da aula
- O Vestibulo
- P Aposentos da enfermaria da 5^a
- Q " " " " 1^a
- R Refectorio das creadas
- S Corredor
- T Cozinha das creadas
- U Quartos do pessoal da cozinha
- V Aguas furtadas da casa da administração
- X Escadas dos aposentos dos farmaceuticos
- Y Escada para as aguas furtadas
- Z Aposento dos farmaceuticos.



Planta dos Hospitais da Universidade de Coimbra

2



W. G. Miller



Escala de 1:1000.



*Spaço cedida pela Câmara a Ordem dos Terceiros e que se
 compohe de todas as lizhas A. B. C. D. e de todas as lizhas
 dos annos e ciffres E. F. G. H. I. K.*

Escala de - 1:1000

Nº 3

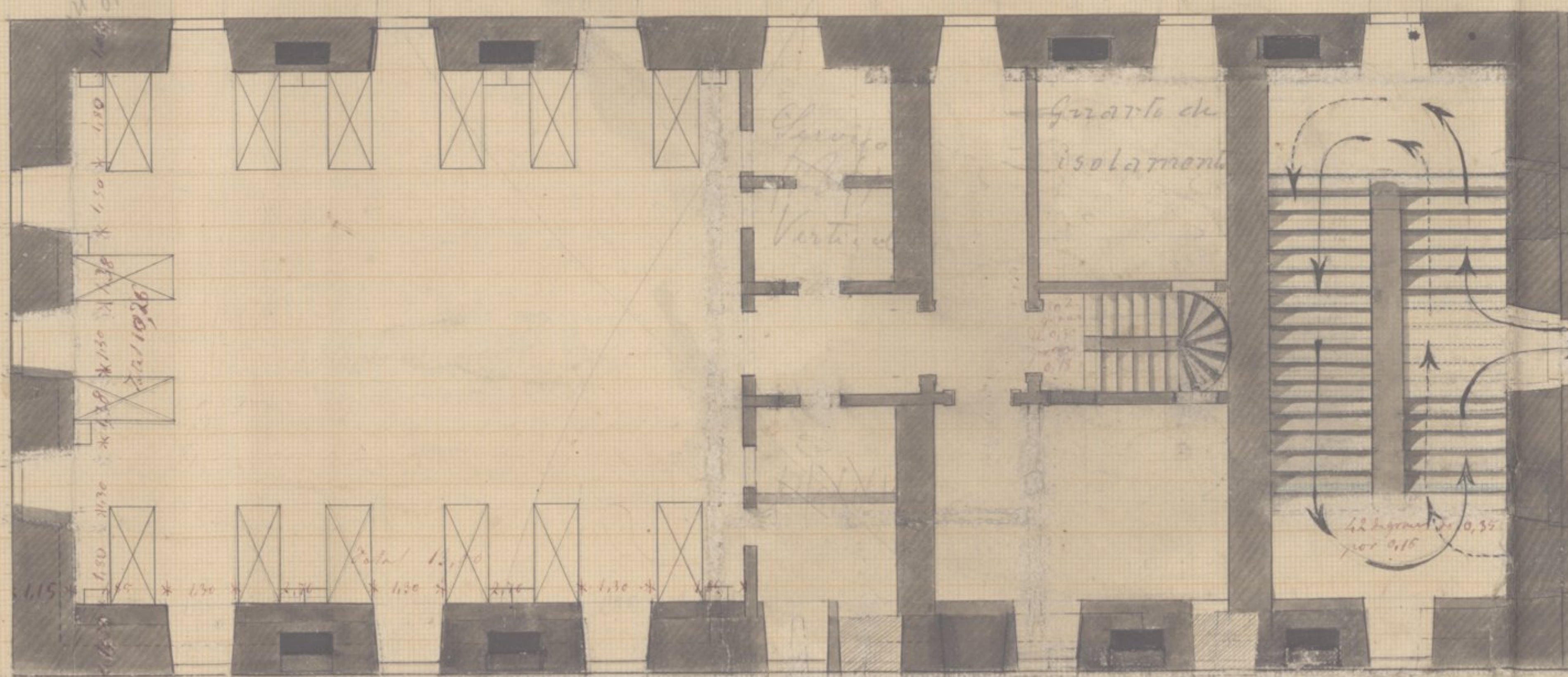
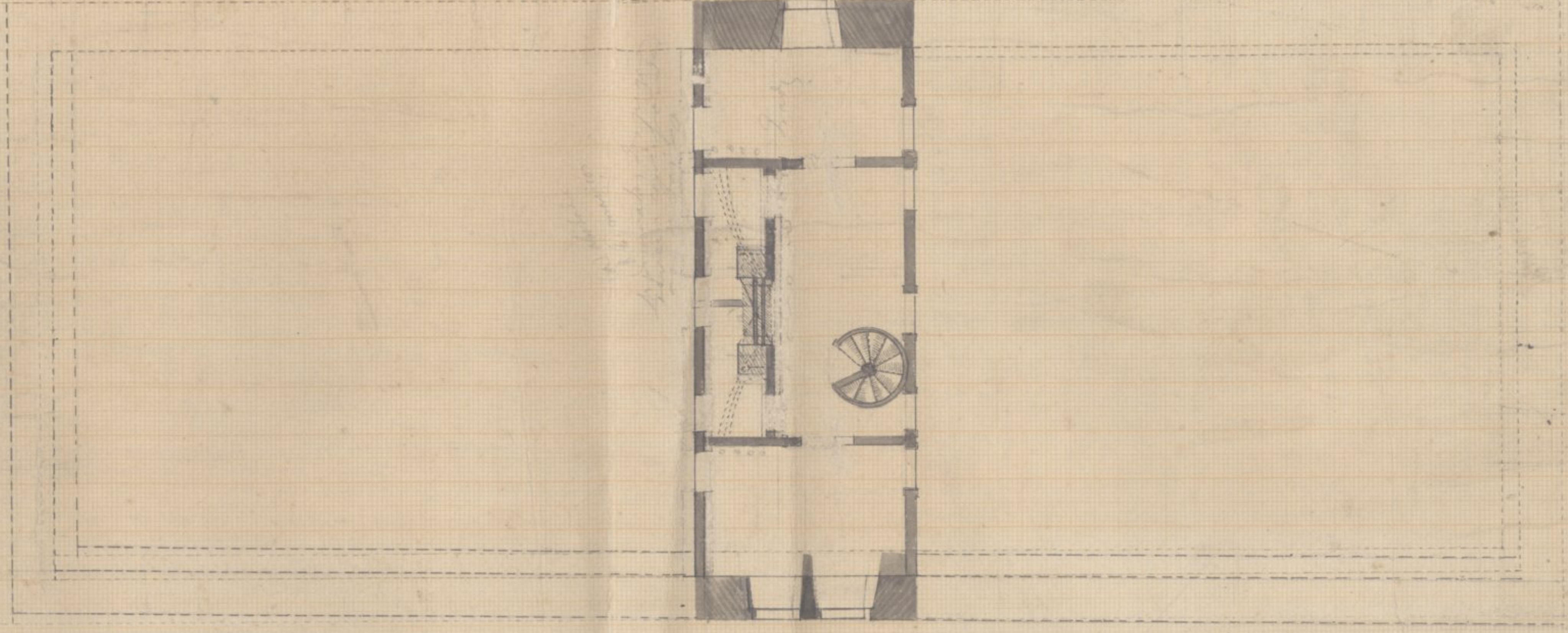
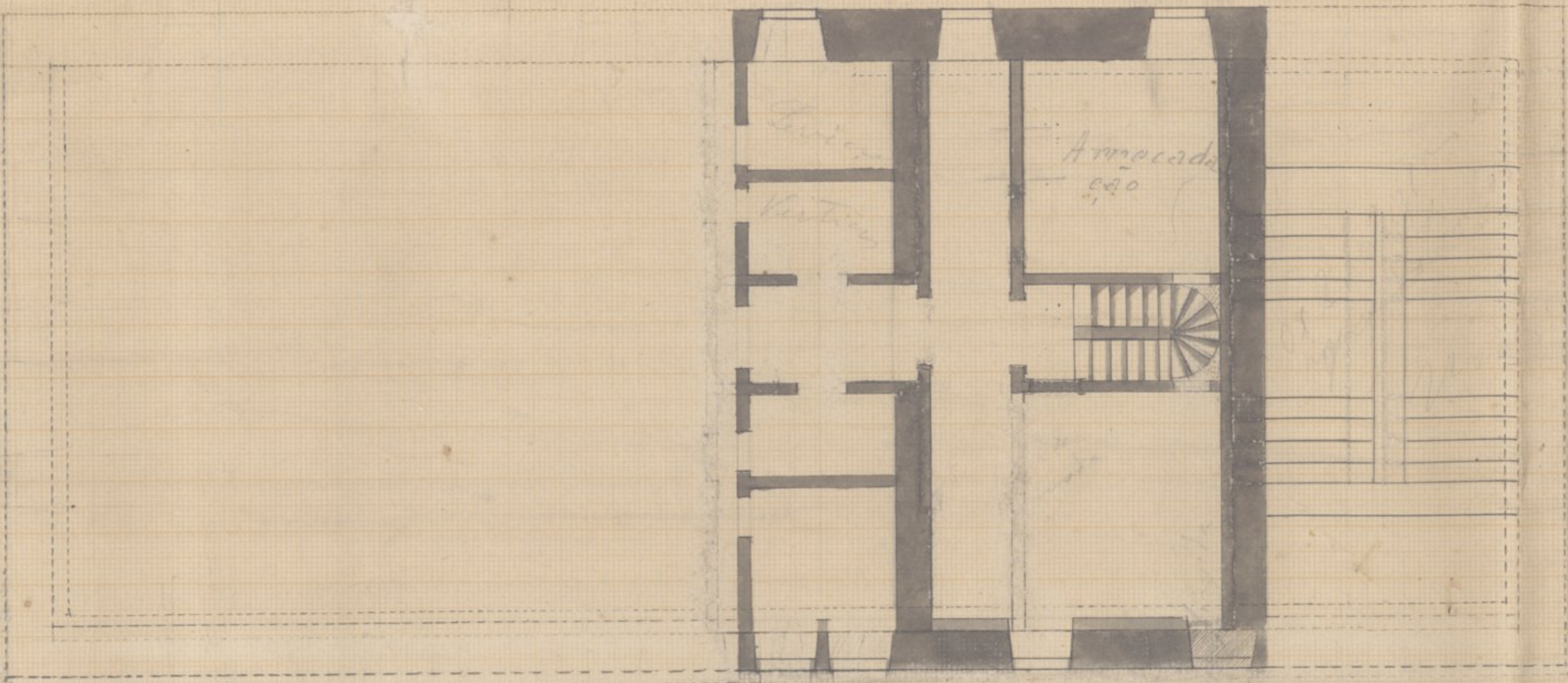

Primeiro pavimento.

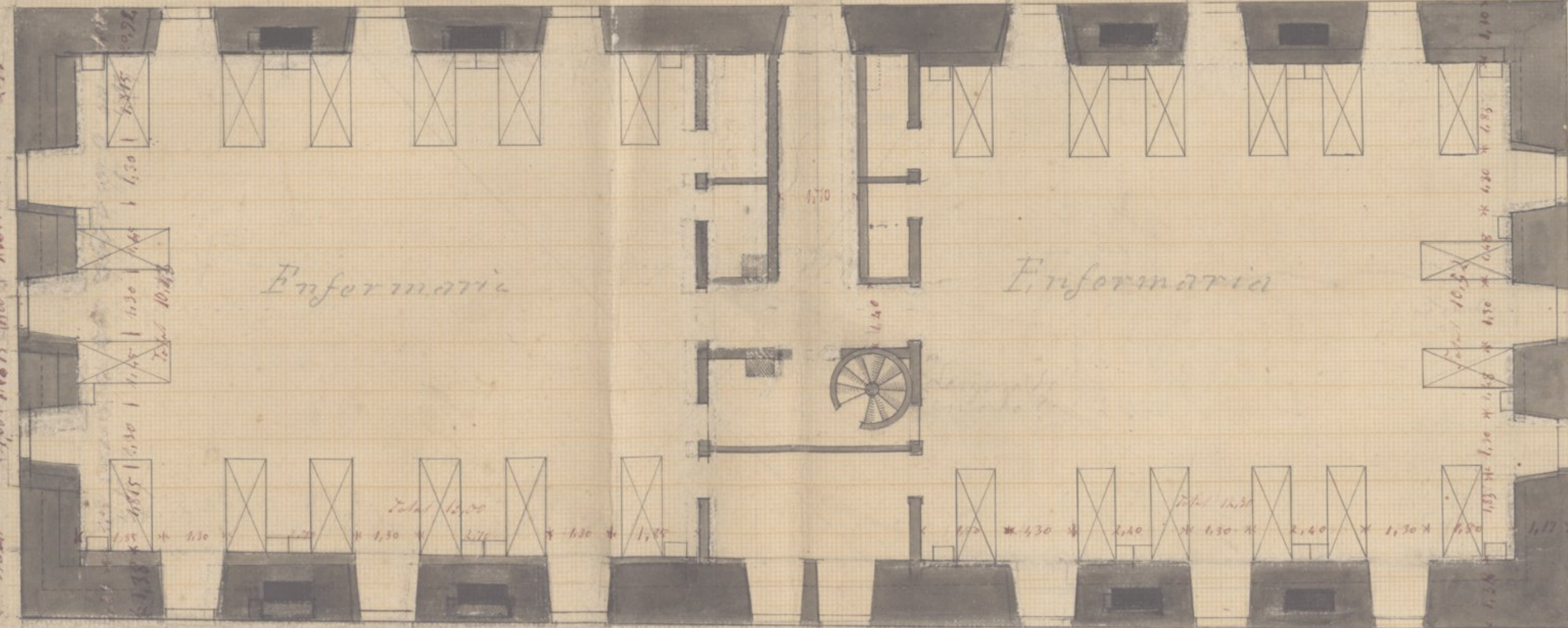

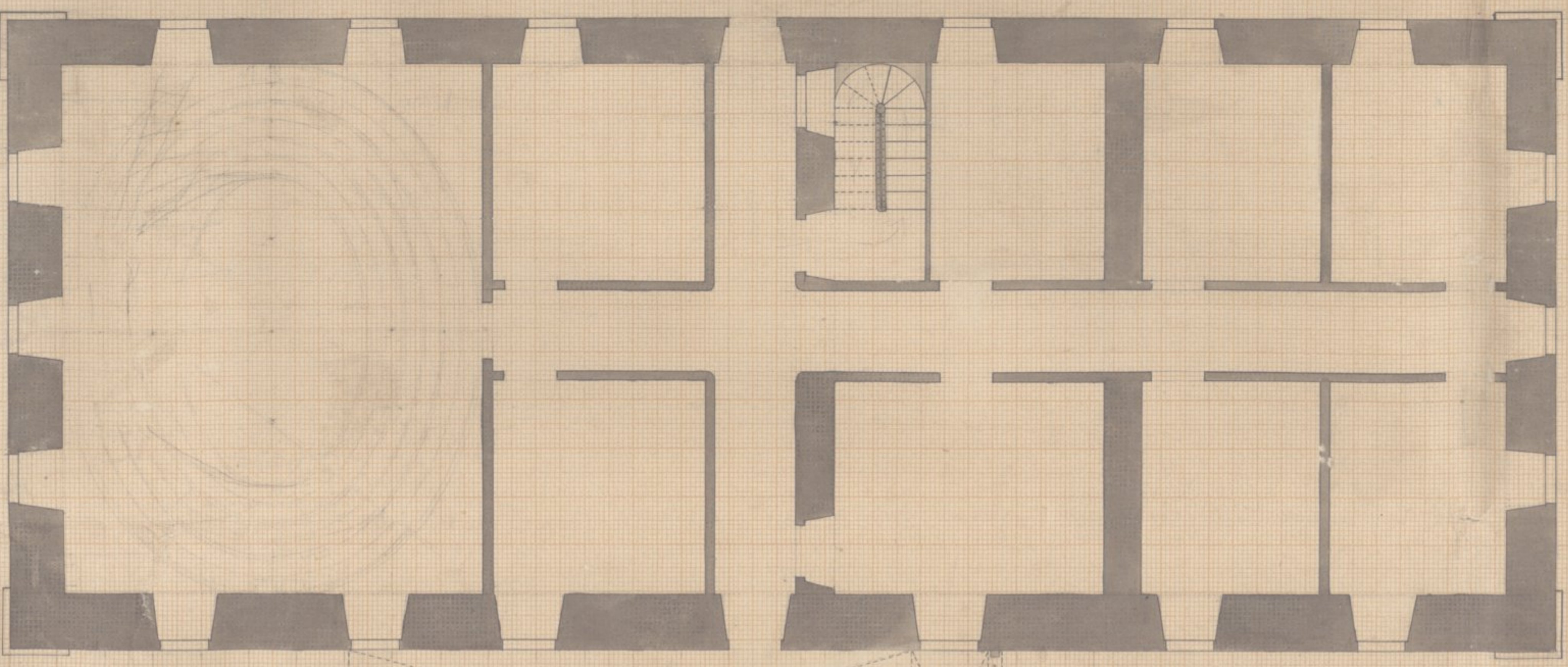
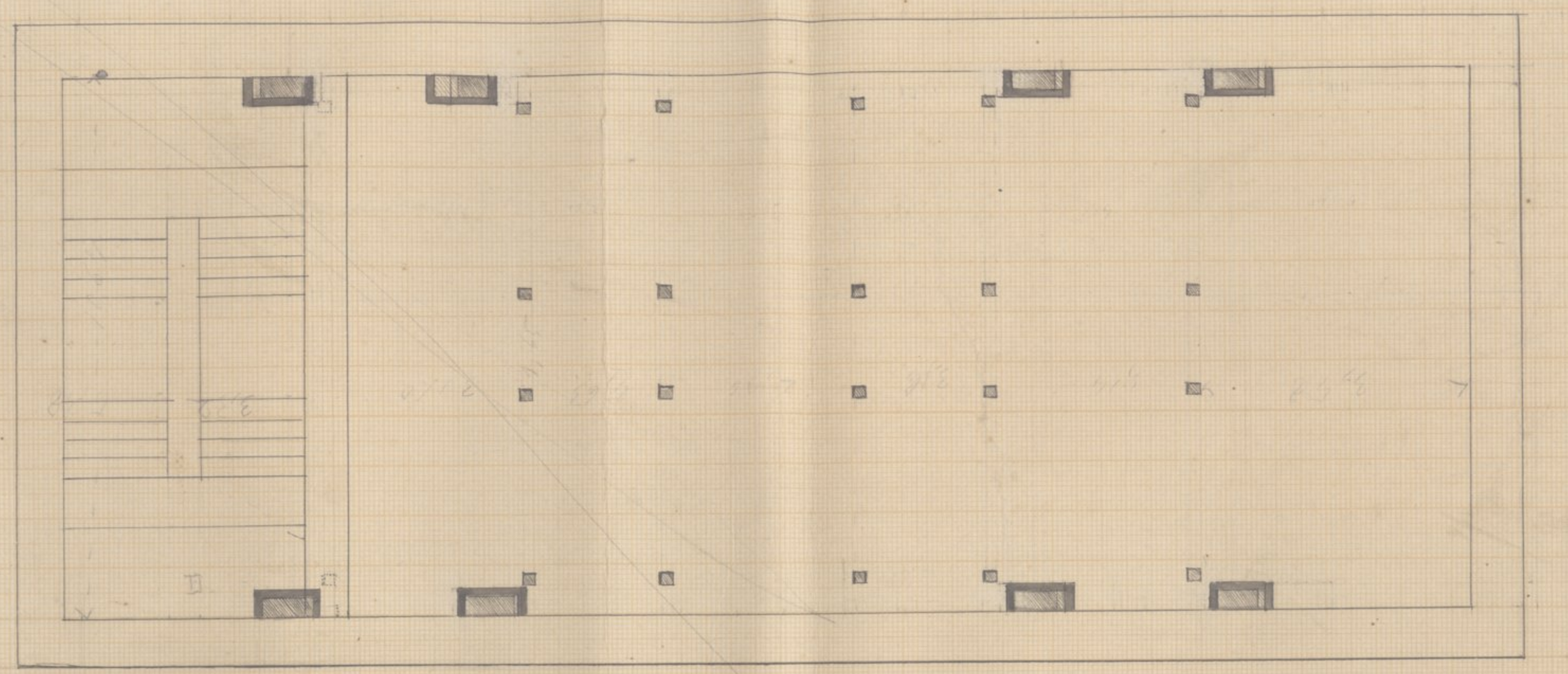
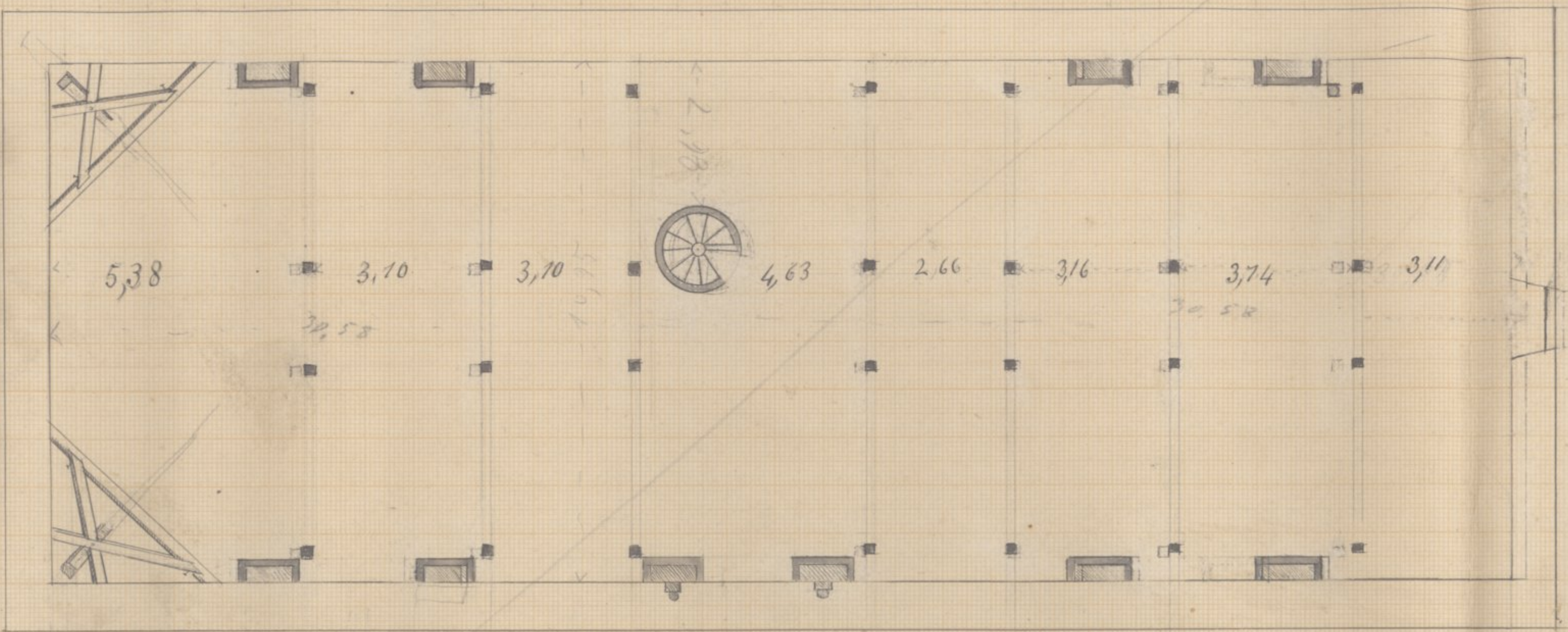
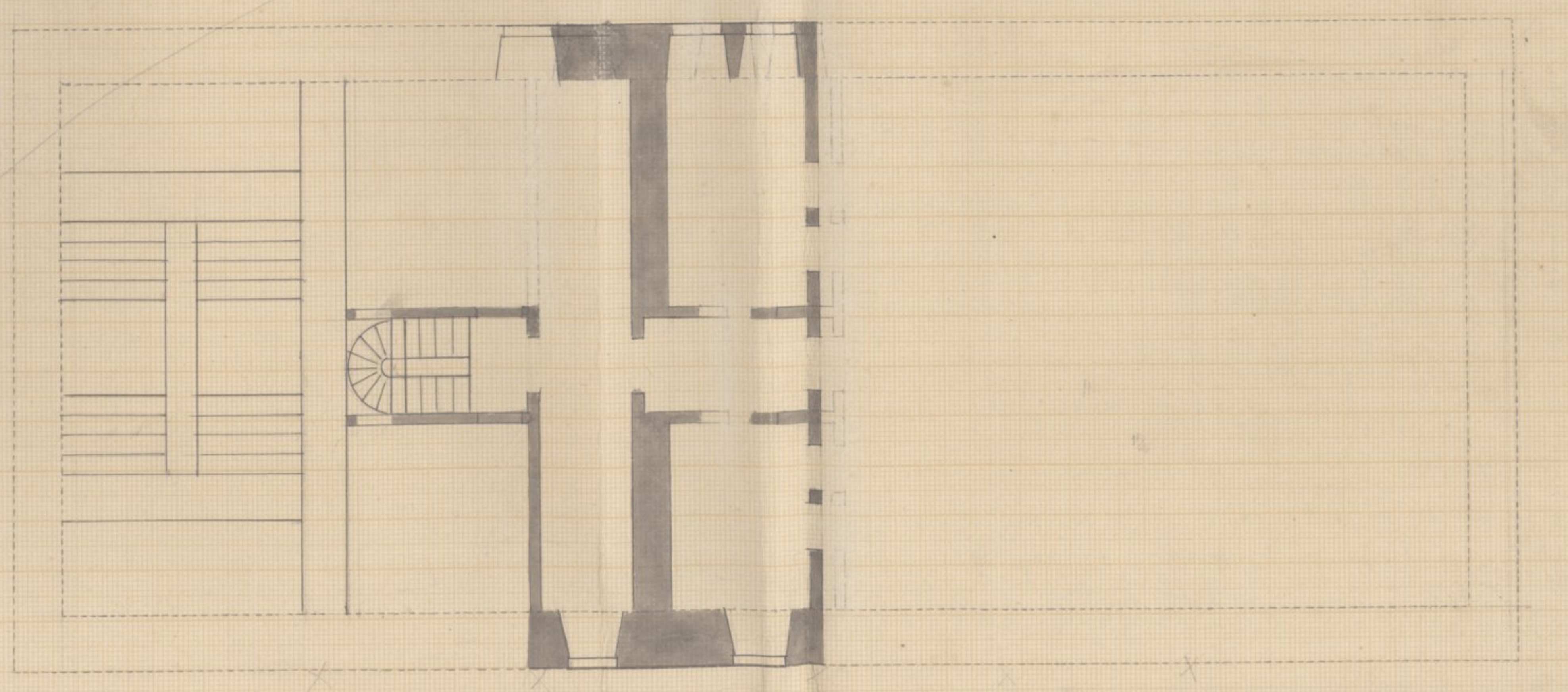
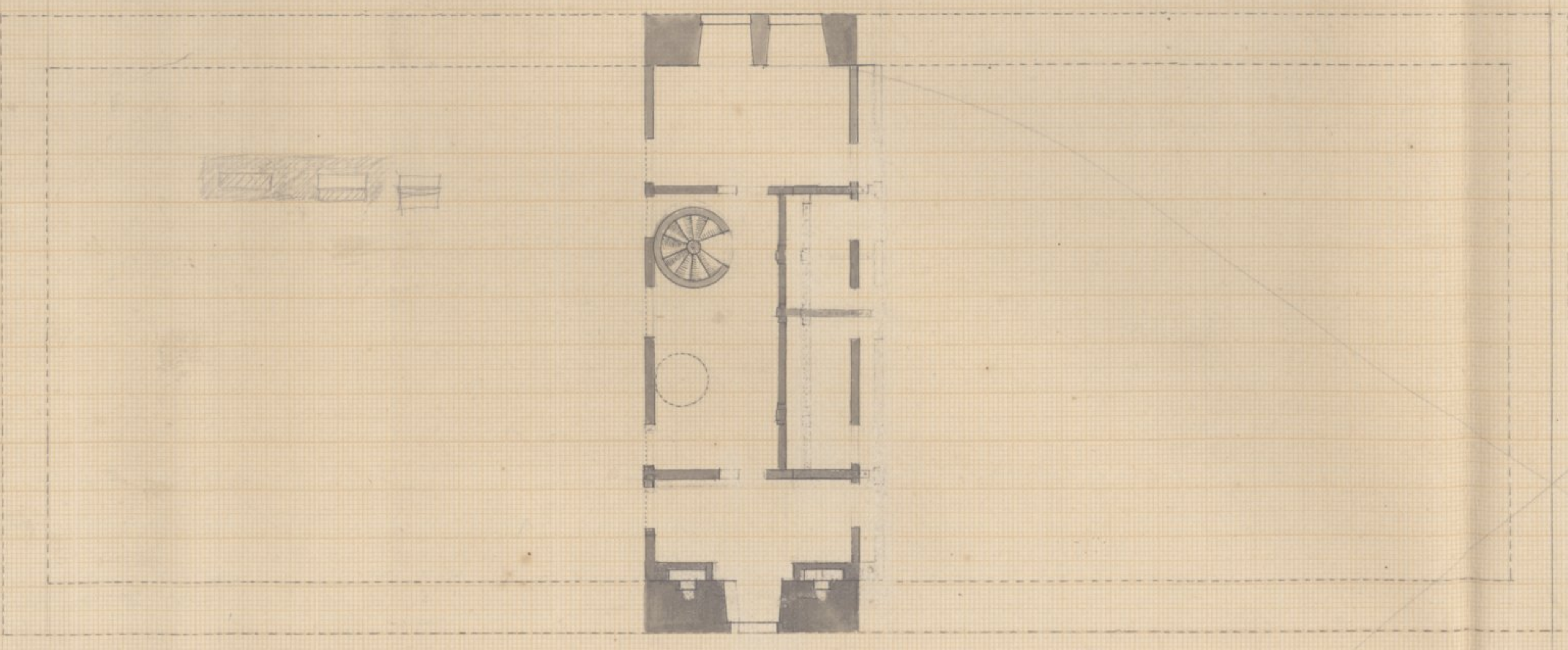

Lado ASCENTE
Il Pavimento.

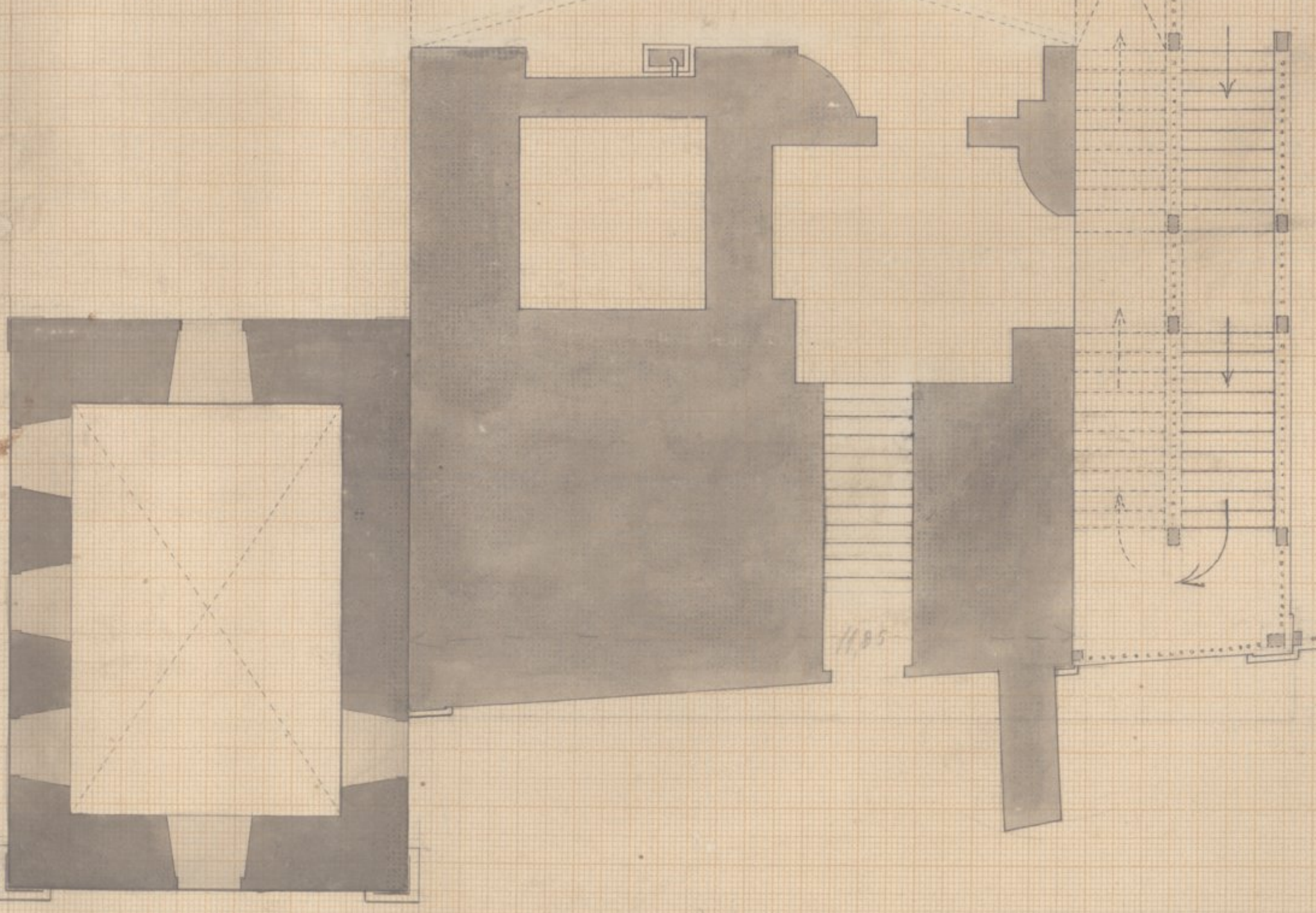
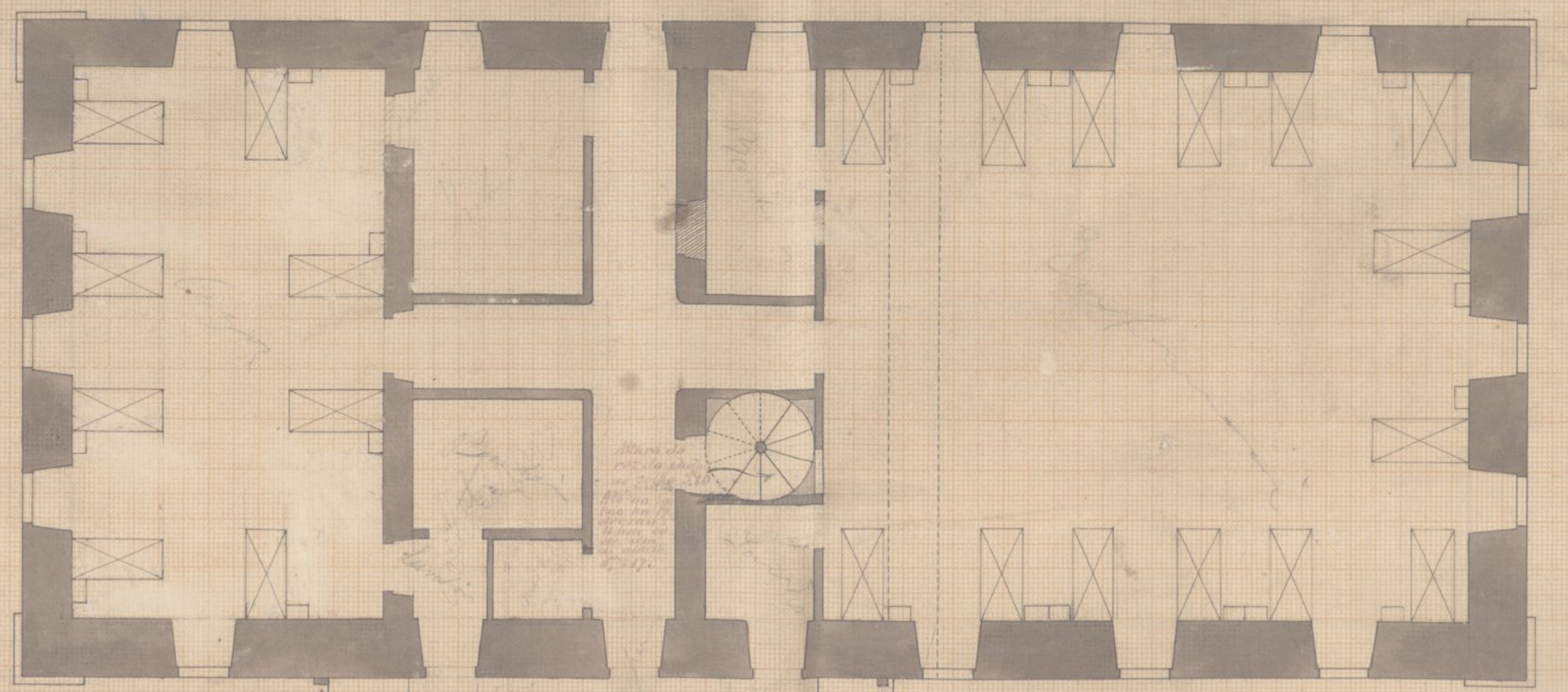

Nº 50

5

HOSPITAES DA UNIVERSIDADE DE COIMBRA

COLLEGIO DAS ARTES

PROJECTO DE RECONSTRUCCÃO

Fachada principal — Oeste do edificio



Escala: 0,01 por 1,00

HOSPITAES DA UNIVERSIDADE DE COIMBRA

Projecto de reedificação

Collegio das Artes

Nº 6



Approvada em conformidade das indicações expostas ao parecer do Director das Obras Publicas, que por copia vai junto. Coimbra em sessão de 12 de agosto de 1895

João Maria Coutinho
Augusto César de Freitas
Francisco de Paula
Raulo dos Santos de Almeida

HOSPITAES DA UNIVERSIDADE DE COIMBRA.
 Projecto de reedificação.
 Collegio das Artes.

N 7



Lado Sul

Norte

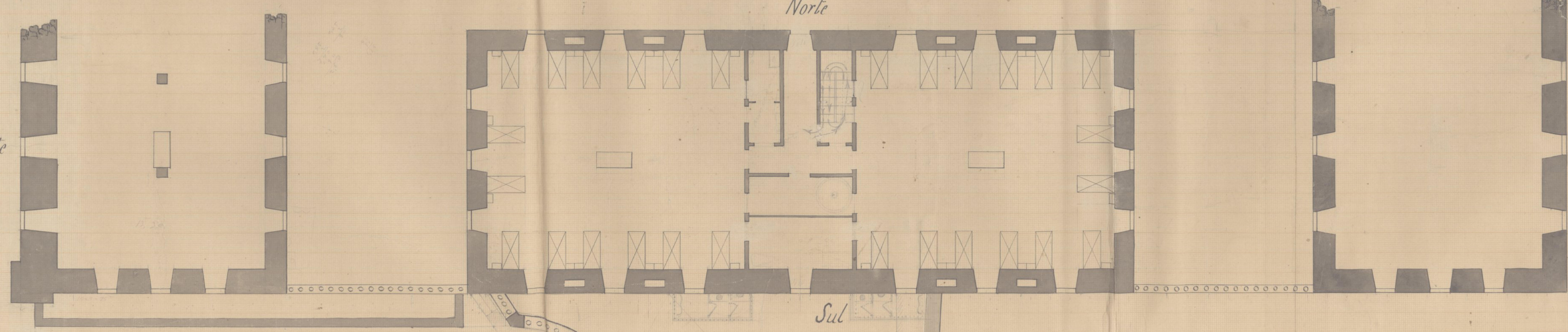

Sul

Planta

Largo do Collegio das Artes

Escala de $\frac{1}{100}$

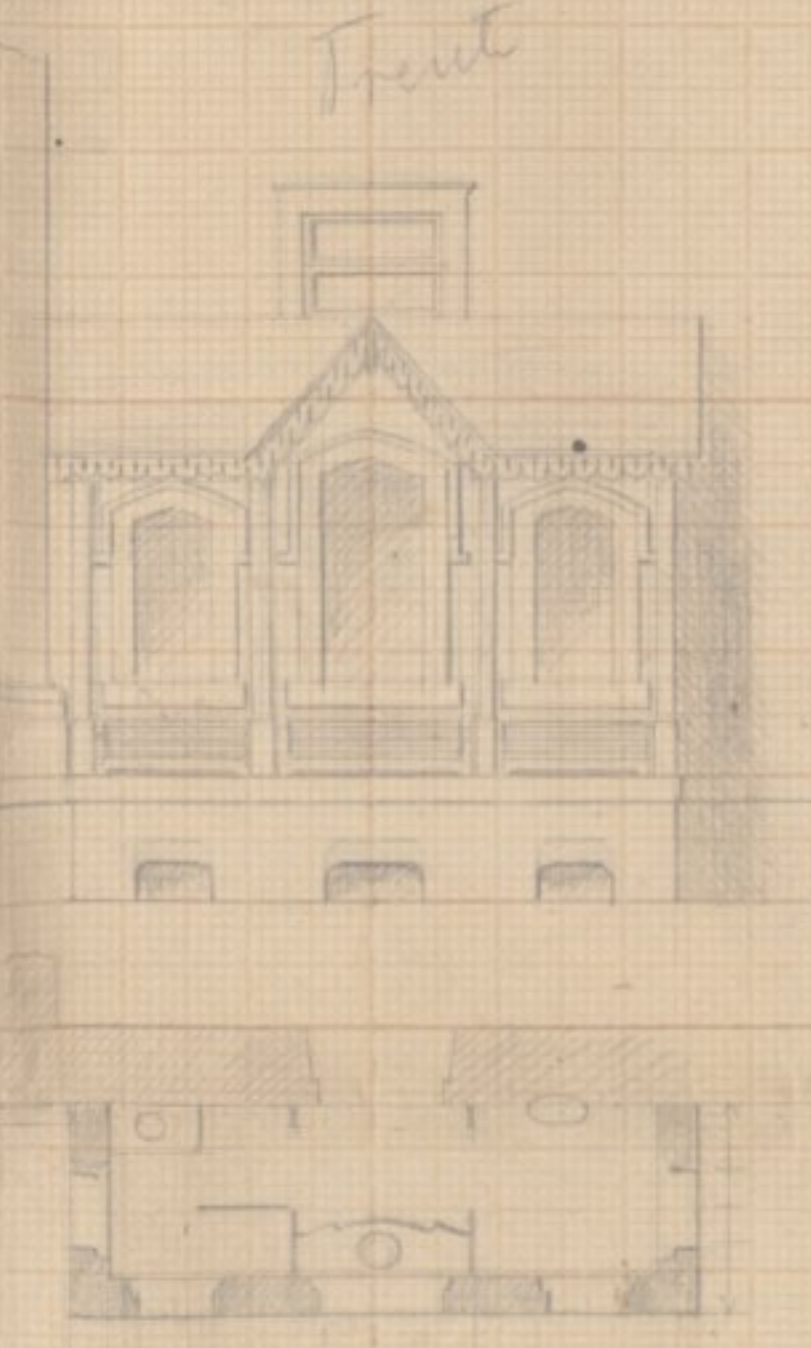
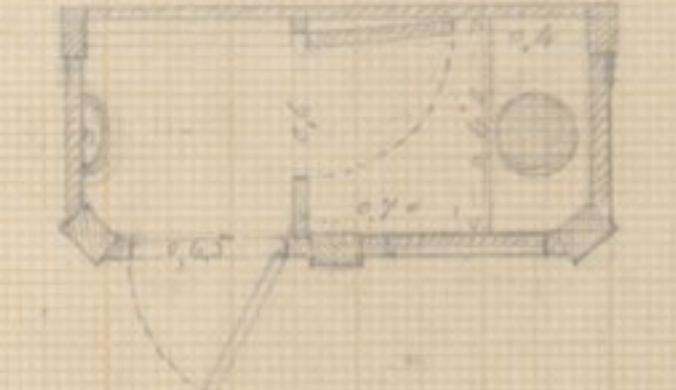
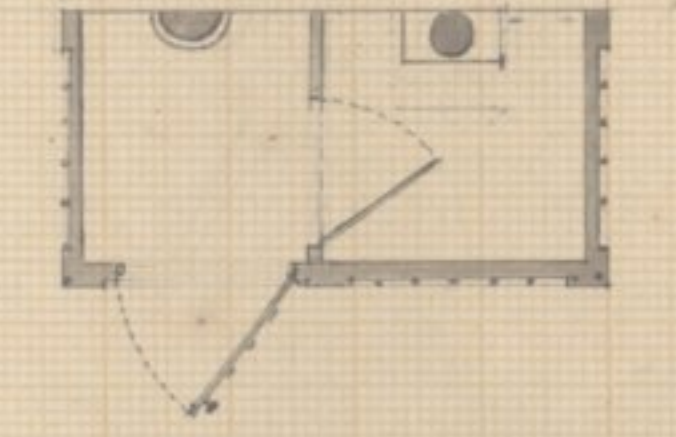
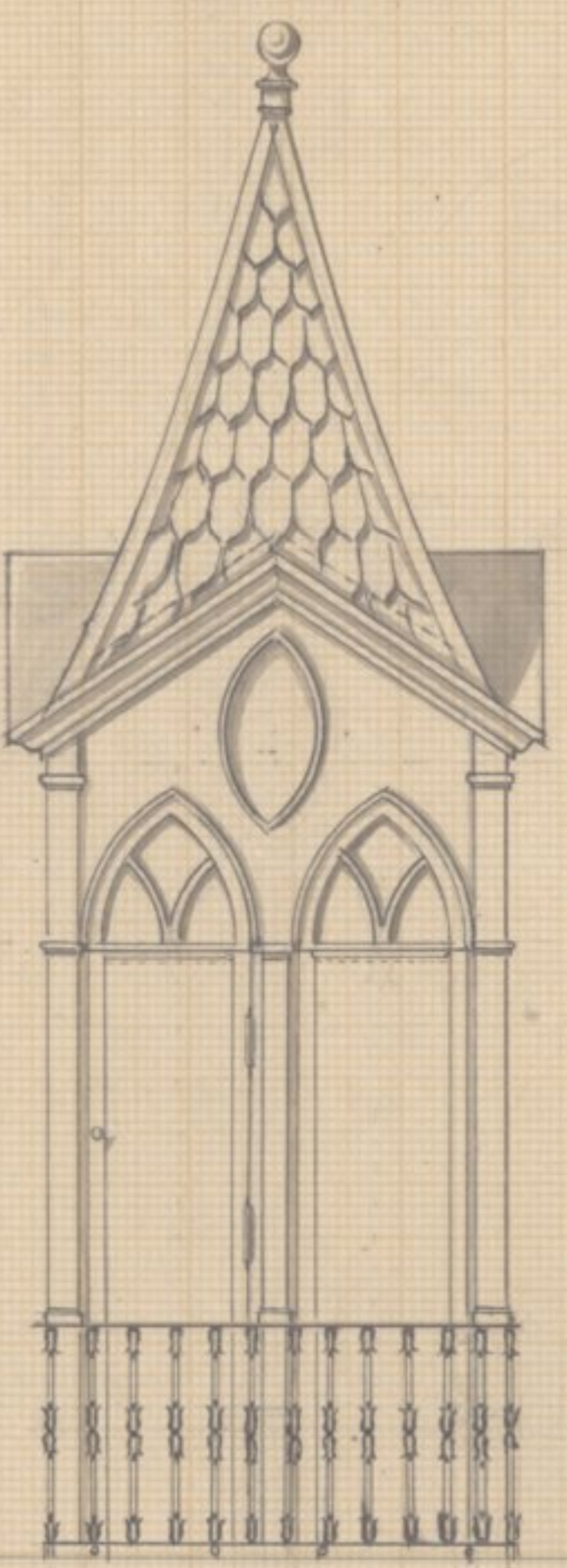

Escala de 1 Porso

Plano de Costa Simoes
 (Arquitecto e desenhista Balthaz)

Approvado na conformidade das indicações operadas no parecer
 do Director dos Estudos Publicos, que por eguaes razões se emittio
 em Lisboa de 11 de Agosto de 1775.

João de Almeida
 Augusto Casares Sanches
 Joaquim Casares Sanches
 Sebastião de S. Paulo

Rua da Universidade

Oeste

Rua do Colarillo

croq



Projecto de chaminé para a cozinha no Hospital do Collegio das Artes.

Chaminé na Lavandaria
- Castello -

