

HOSPITAES DA UNIVERSIDADE DE COIMBRA

COLLEGIO DAS ARTES

PROJECTO DE RECONSTRUCCÃO

Fachada lateral — Nascente do edificio

Nº 9

27  
25  
12,5

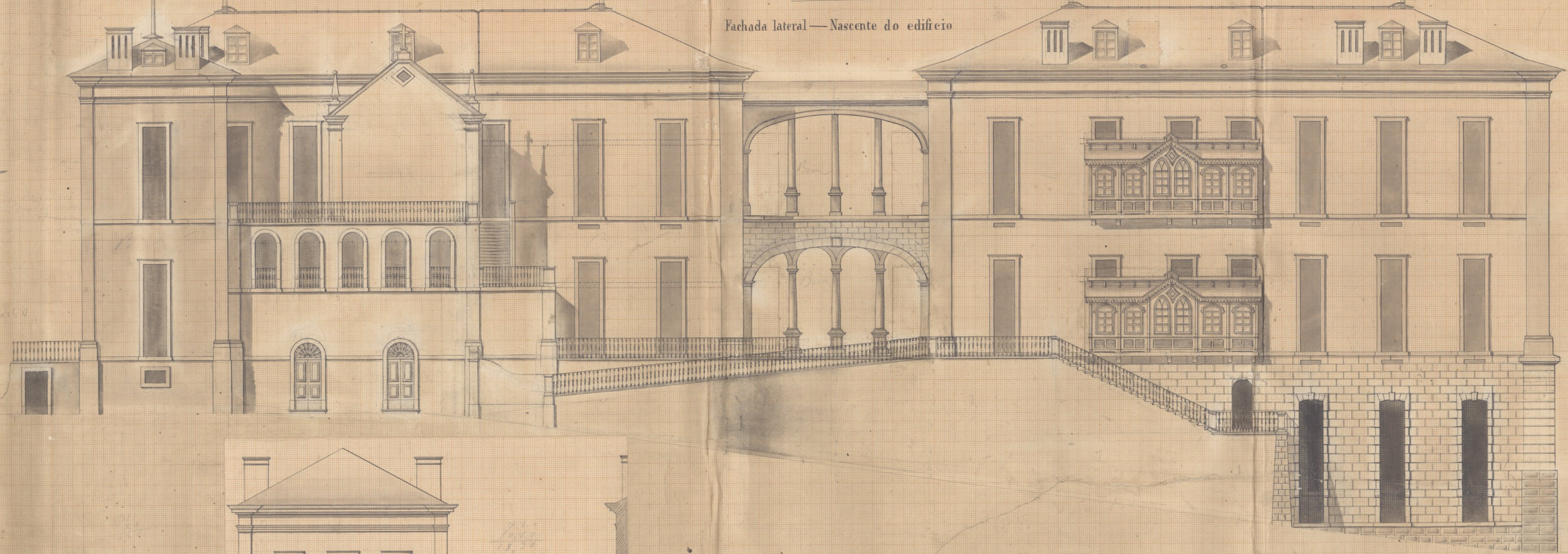

J. B. B.

12,5  
27,0

10

Nº 10

HOSPITAES DA UNIVERSIDADE DE COIMBRA

COLLEGIO DAS ARTES

PROJECTO DE RECONSTRUCCÃO

Fachada lateral — Sul do edificio



Escala: 0,01 por 1,00

Nº 11

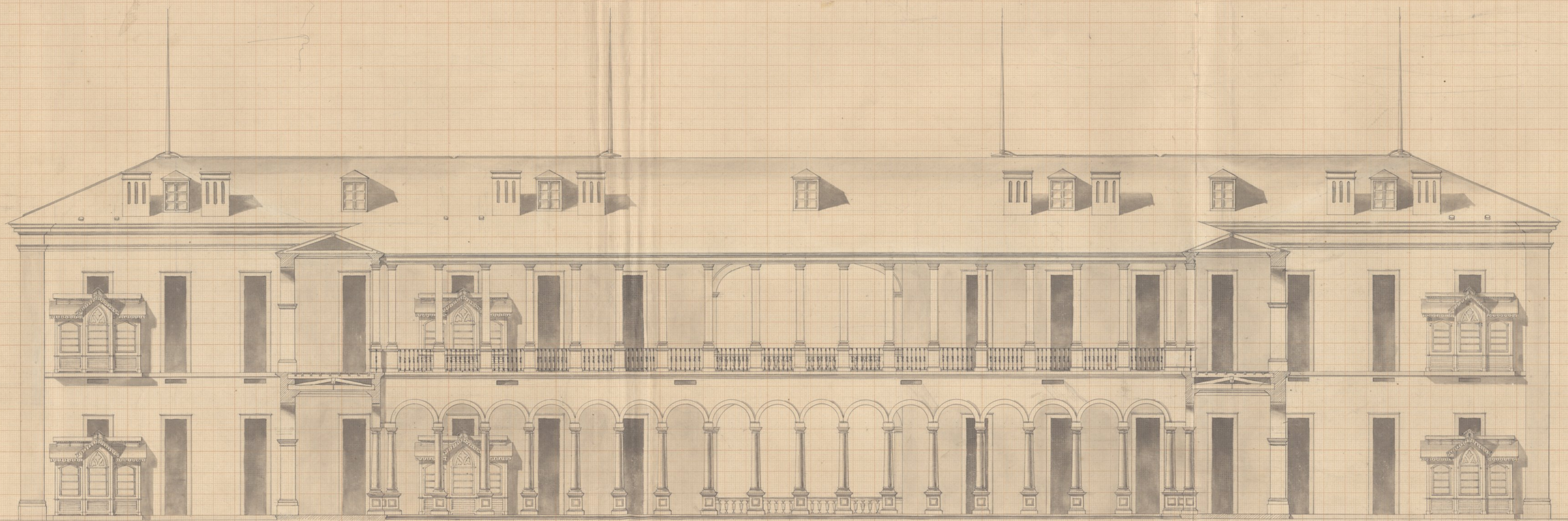

Portico à l'achade Haute & Pointe

12

Nº 92

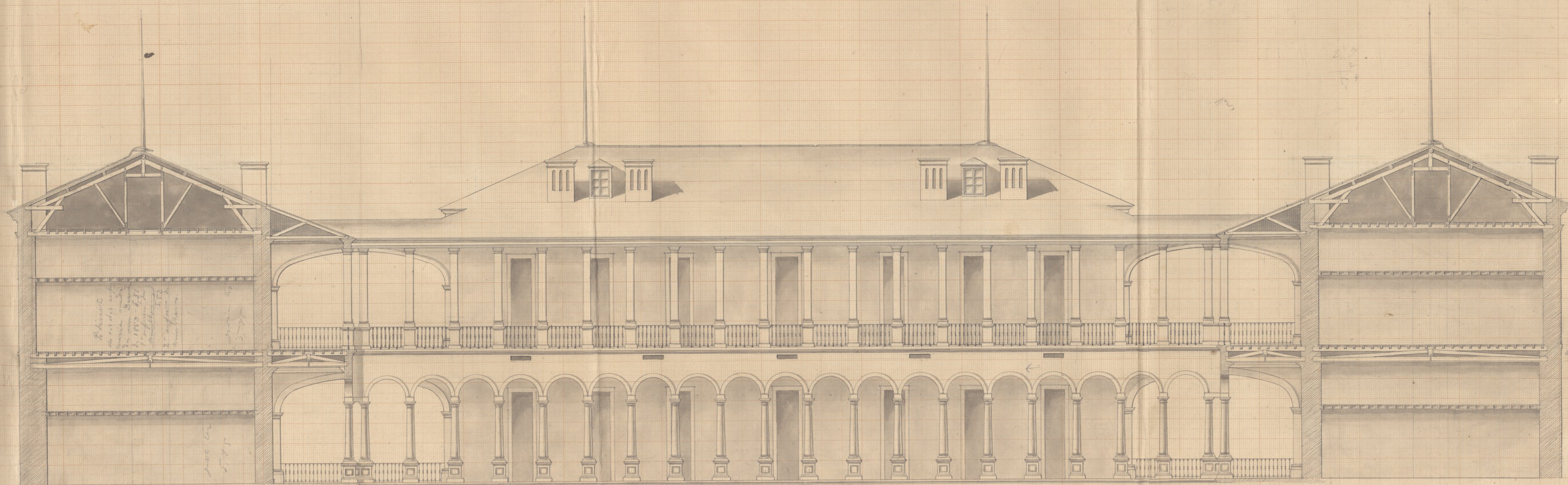

Plancher  
de 2<sup>e</sup> et 3<sup>e</sup> étages  
en bois  
de 1820-1821  
de 1822-1823  
de 1824-1825  
de 1826-1827  
de 1828-1829  
de 1830-1831  
de 1832-1833  
de 1834-1835  
de 1836-1837  
de 1838-1839  
de 1840-1841  
de 1842-1843  
de 1844-1845  
de 1846-1847  
de 1848-1849  
de 1850-1851  
de 1852-1853  
de 1854-1855  
de 1856-1857  
de 1858-1859  
de 1860-1861  
de 1862-1863  
de 1864-1865  
de 1866-1867  
de 1868-1869  
de 1870-1871  
de 1872-1873  
de 1874-1875  
de 1876-1877  
de 1878-1879  
de 1880-1881  
de 1882-1883  
de 1884-1885  
de 1886-1887  
de 1888-1889  
de 1890-1891  
de 1892-1893  
de 1894-1895  
de 1896-1897  
de 1898-1899  
de 1900-1901  
de 1902-1903  
de 1904-1905  
de 1906-1907  
de 1908-1909  
de 1910-1911  
de 1912-1913  
de 1914-1915  
de 1916-1917  
de 1918-1919  
de 1920-1921  
de 1922-1923  
de 1924-1925  
de 1926-1927  
de 1928-1929  
de 1930-1931  
de 1932-1933  
de 1934-1935  
de 1936-1937  
de 1938-1939  
de 1940-1941  
de 1942-1943  
de 1944-1945  
de 1946-1947  
de 1948-1949  
de 1950-1951  
de 1952-1953  
de 1954-1955  
de 1956-1957  
de 1958-1959  
de 1960-1961  
de 1962-1963  
de 1964-1965  
de 1966-1967  
de 1968-1969  
de 1970-1971  
de 1972-1973  
de 1974-1975  
de 1976-1977  
de 1978-1979  
de 1980-1981  
de 1982-1983  
de 1984-1985  
de 1986-1987  
de 1988-1989  
de 1990-1991  
de 1992-1993  
de 1994-1995  
de 1996-1997  
de 1998-1999  
de 2000-2001  
de 2002-2003  
de 2004-2005  
de 2006-2007  
de 2008-2009  
de 2010-2011  
de 2012-2013  
de 2014-2015  
de 2016-2017  
de 2018-2019  
de 2020-2021  
de 2022-2023  
de 2024-2025

avec les  
de 1820-1821  
de 1822-1823  
de 1824-1825  
de 1826-1827  
de 1828-1829  
de 1830-1831  
de 1832-1833  
de 1834-1835  
de 1836-1837  
de 1838-1839  
de 1840-1841  
de 1842-1843  
de 1844-1845  
de 1846-1847  
de 1848-1849  
de 1850-1851  
de 1852-1853  
de 1854-1855  
de 1856-1857  
de 1858-1859  
de 1860-1861  
de 1862-1863  
de 1864-1865  
de 1866-1867  
de 1868-1869  
de 1870-1871  
de 1872-1873  
de 1874-1875  
de 1876-1877  
de 1878-1879  
de 1880-1881  
de 1882-1883  
de 1884-1885  
de 1886-1887  
de 1888-1889  
de 1890-1891  
de 1892-1893  
de 1894-1895  
de 1896-1897  
de 1898-1899  
de 1900-1901  
de 1902-1903  
de 1904-1905  
de 1906-1907  
de 1908-1909  
de 1910-1911  
de 1912-1913  
de 1914-1915  
de 1916-1917  
de 1918-1919  
de 1920-1921  
de 1922-1923  
de 1924-1925  
de 1926-1927  
de 1928-1929  
de 1930-1931  
de 1932-1933  
de 1934-1935  
de 1936-1937  
de 1938-1939  
de 1940-1941  
de 1942-1943  
de 1944-1945  
de 1946-1947  
de 1948-1949  
de 1950-1951  
de 1952-1953  
de 1954-1955  
de 1956-1957  
de 1958-1959  
de 1960-1961  
de 1962-1963  
de 1964-1965  
de 1966-1967  
de 1968-1969  
de 1970-1971  
de 1972-1973  
de 1974-1975  
de 1976-1977  
de 1978-1979  
de 1980-1981  
de 1982-1983  
de 1984-1985  
de 1986-1987  
de 1988-1989  
de 1990-1991  
de 1992-1993  
de 1994-1995  
de 1996-1997  
de 1998-1999  
de 2000-2001  
de 2002-2003  
de 2004-2005  
de 2006-2007  
de 2008-2009  
de 2010-2011  
de 2012-2013  
de 2014-2015  
de 2016-2017  
de 2018-2019  
de 2020-2021  
de 2022-2023  
de 2024-2025

Vue Postérieure de façade de l'édifice

13

N.º 13

Latrinas parciais

Typo n.º 2



Alcova lateral

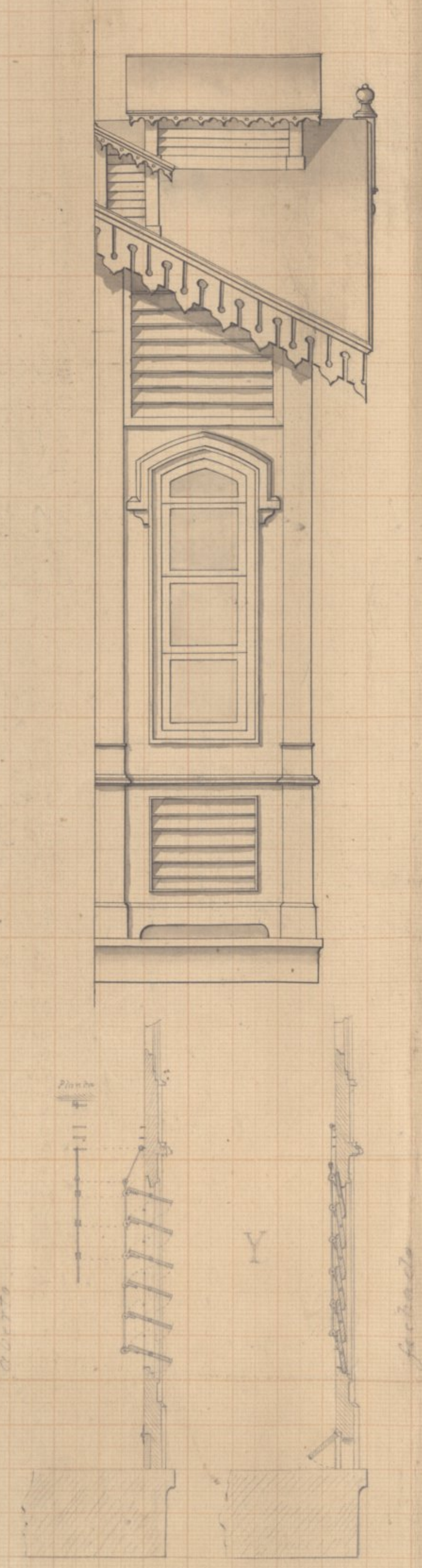

Projecto de latrinas para a fachada nascente do Collegio das Artes

Alcova anterior

Latrinas parciais Typo n.º 1



Corte em A B da planta

Escala 1/20 (100 p. 10)

Sova para catela grande

Escala 1/20 (100 p. 10)

14

14

Systema de ventilatore. Escala de pabellon.



Escal. de pabellon  
m  
0.095

Escal. de pabellon

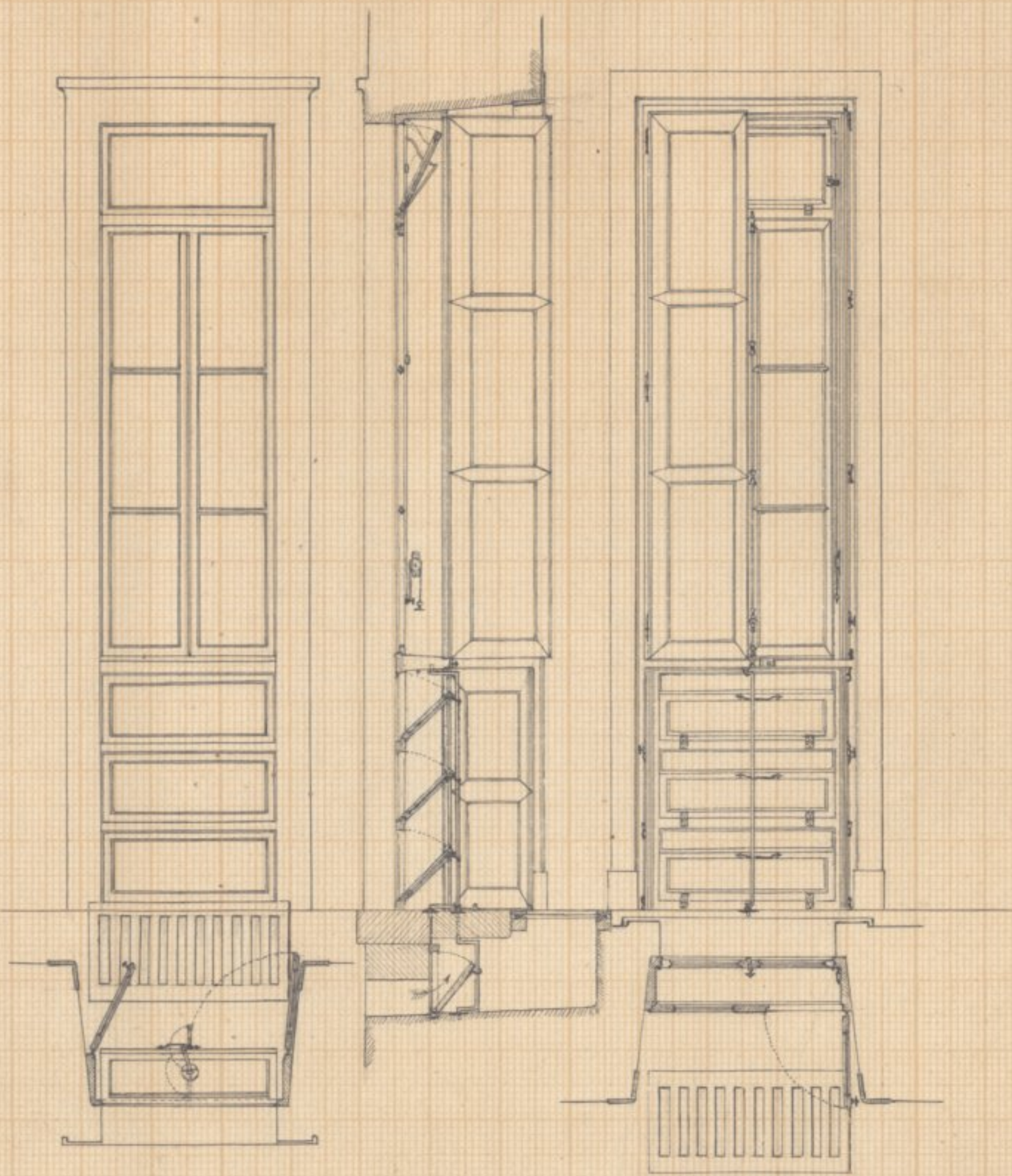

N<sup>o</sup> 15

21

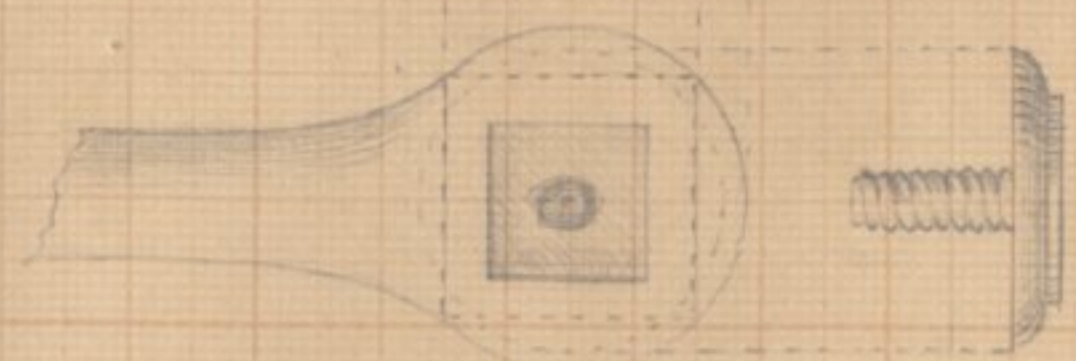
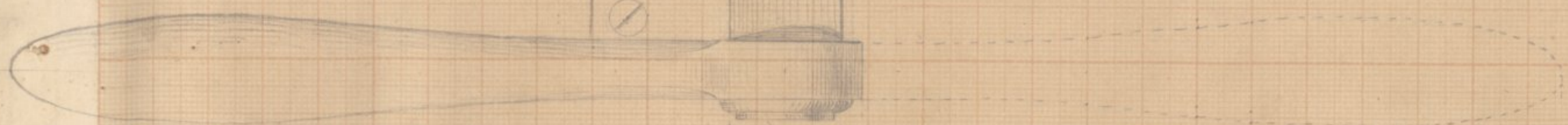
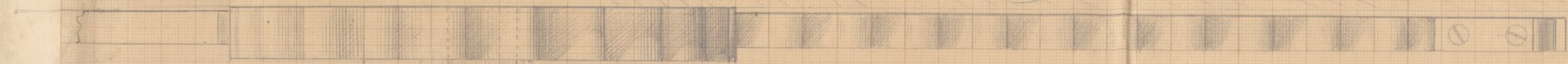

f

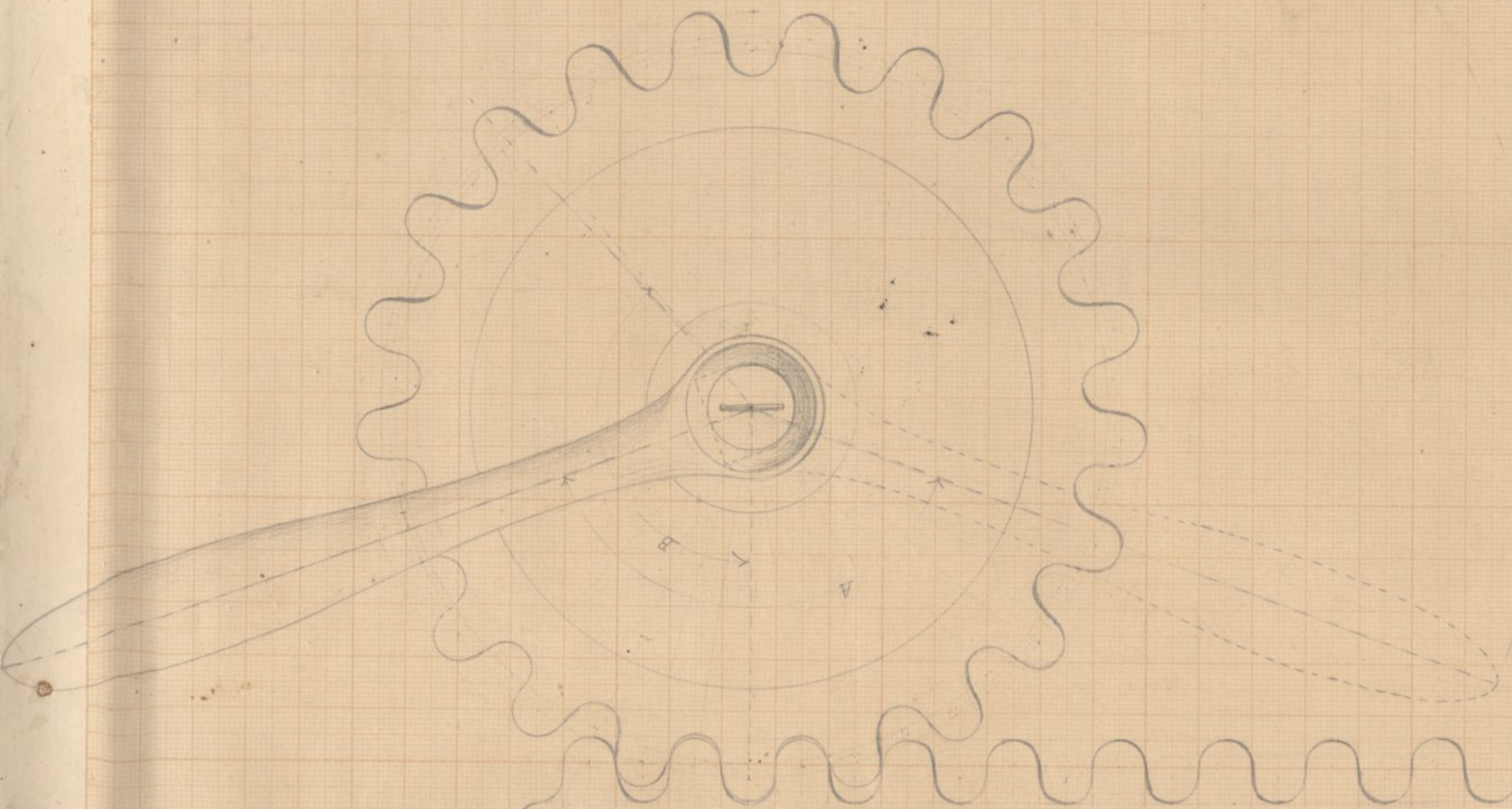

A = B

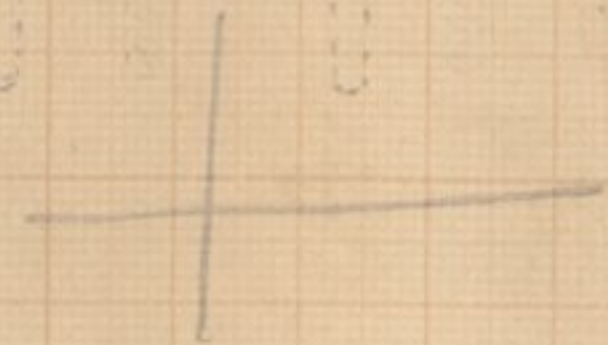
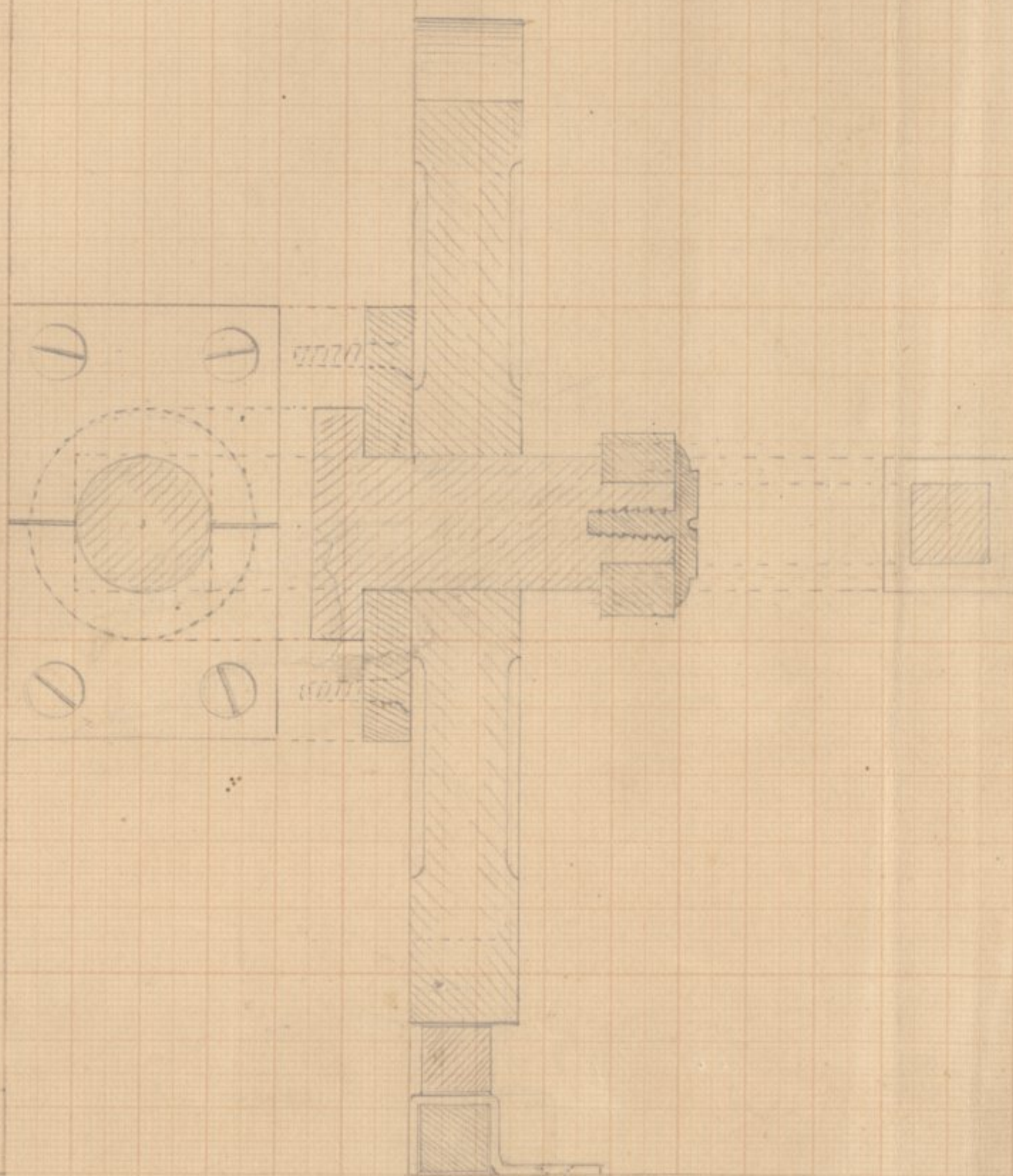
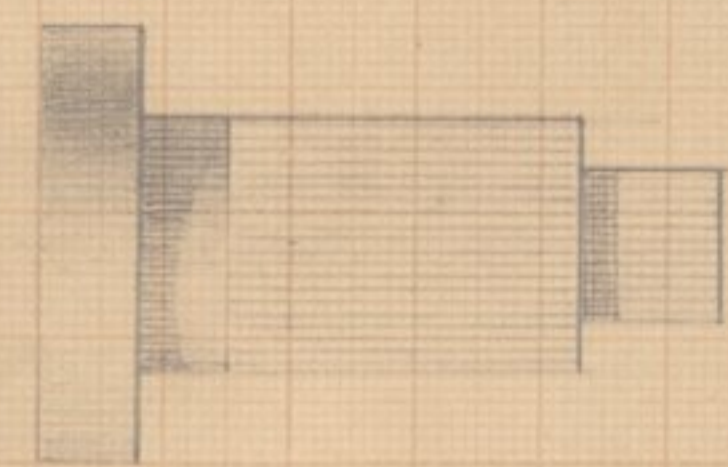



Projecto de reconstrução — Cano d'égoto das latrinas parciais — Desenhos relativos à parte R da planta geral.

Escala geral = 0,05/1,0  
n.º 1:50

Corte em a b

Corte em c d

Nível do pavimento  
Nível do terraco

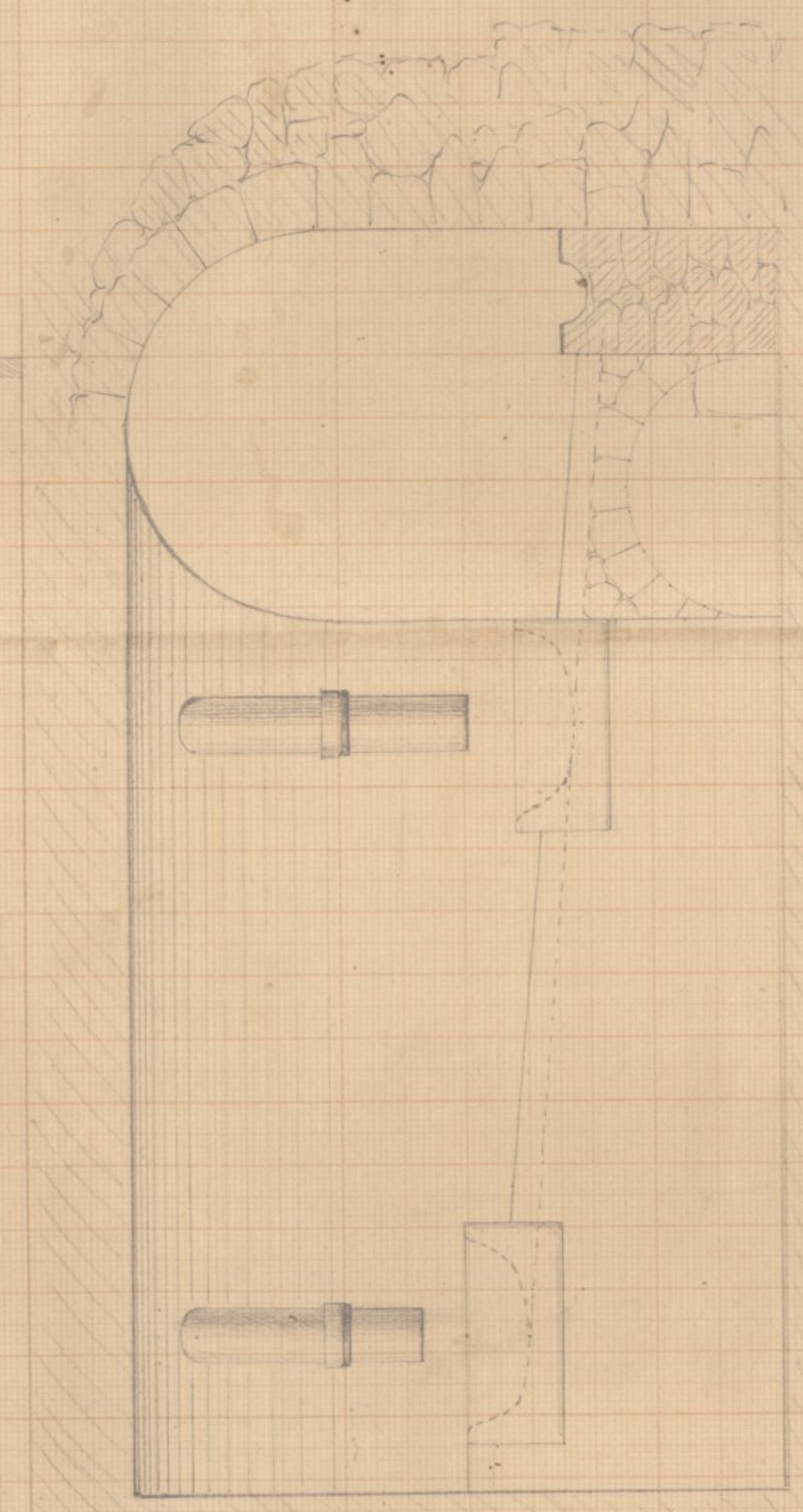
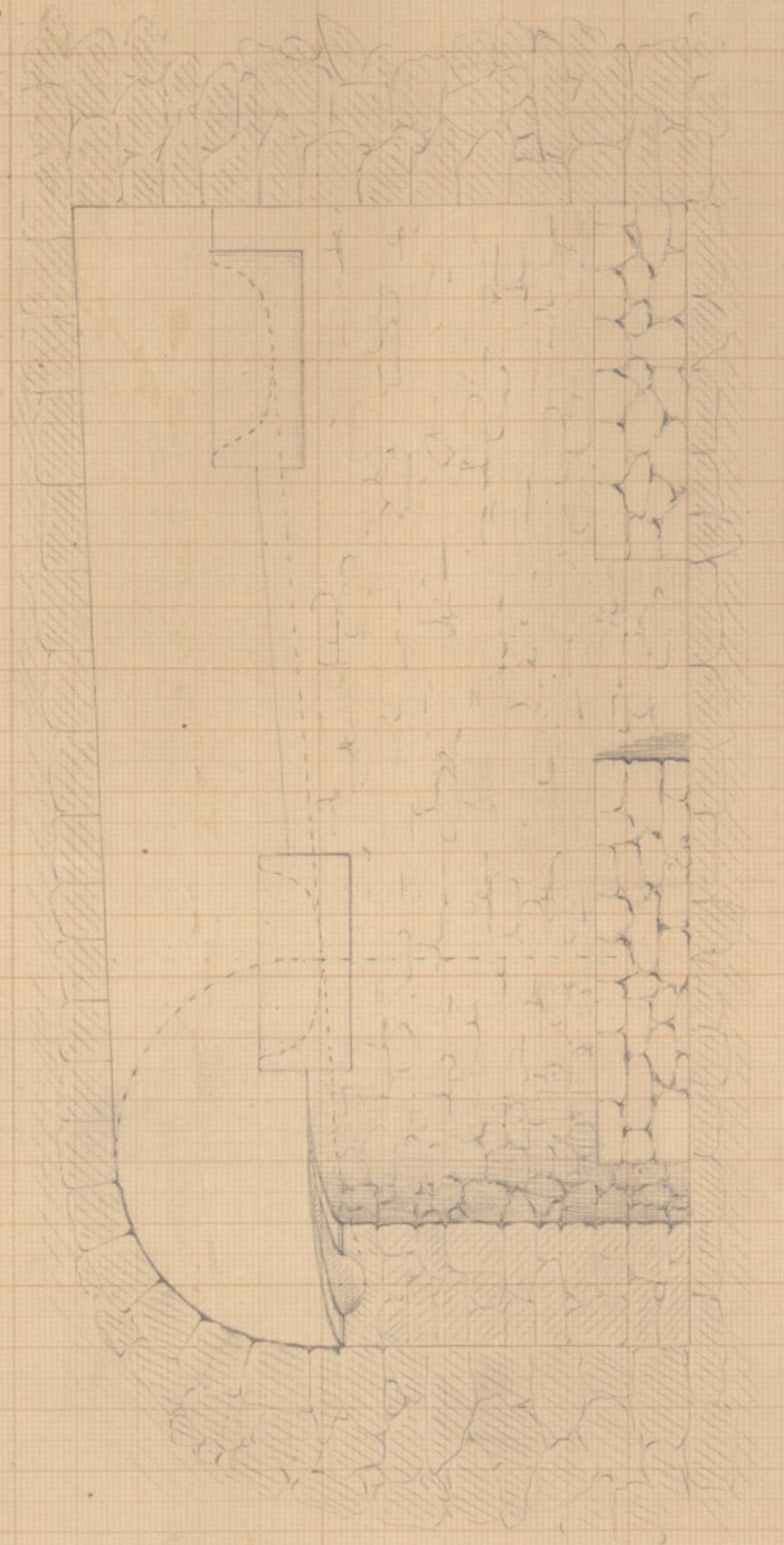

Planta da parte do cano d'égoto indicada na planta geral com R

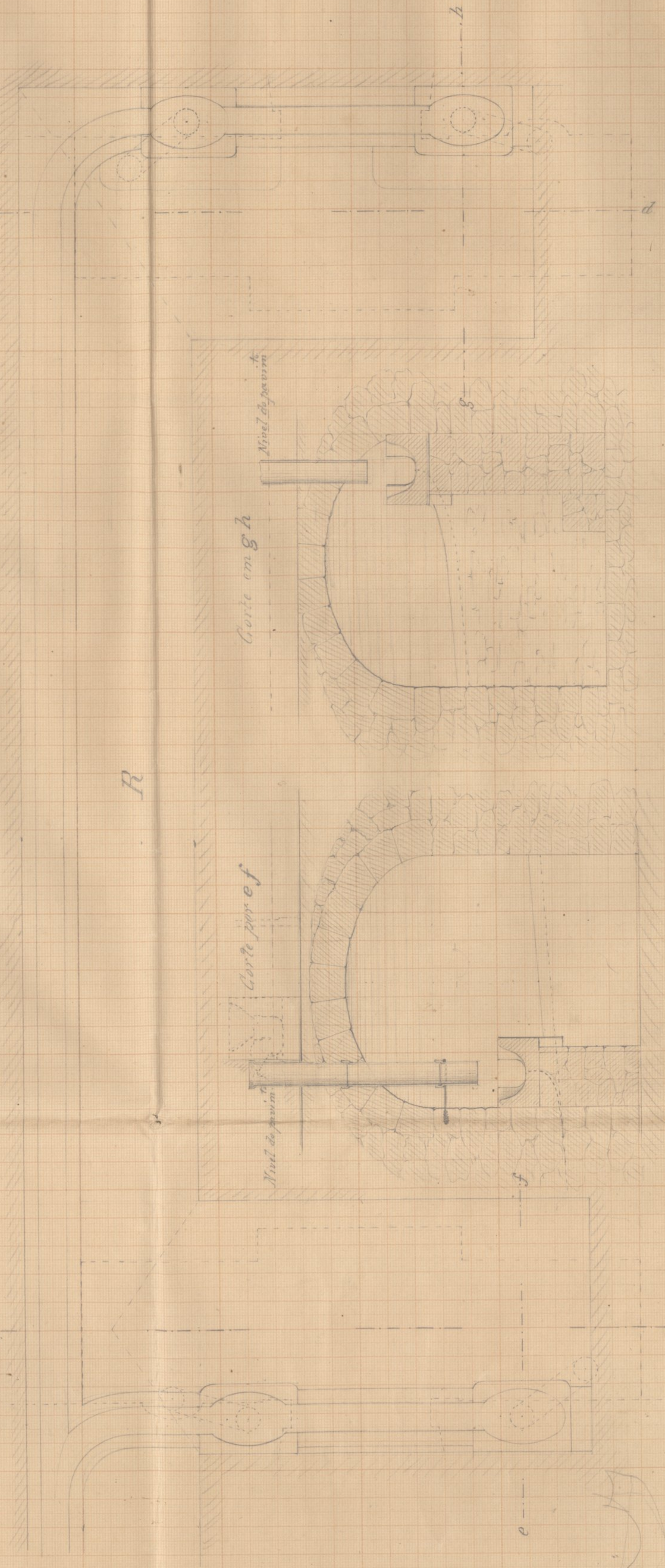

Latrinas parciais — Desenhos relativos à parte do cano d'égoto indicada na planta geral com a letra S

Corte transversal por a b

Corte longitudinal por A B

Corte transversal por E F

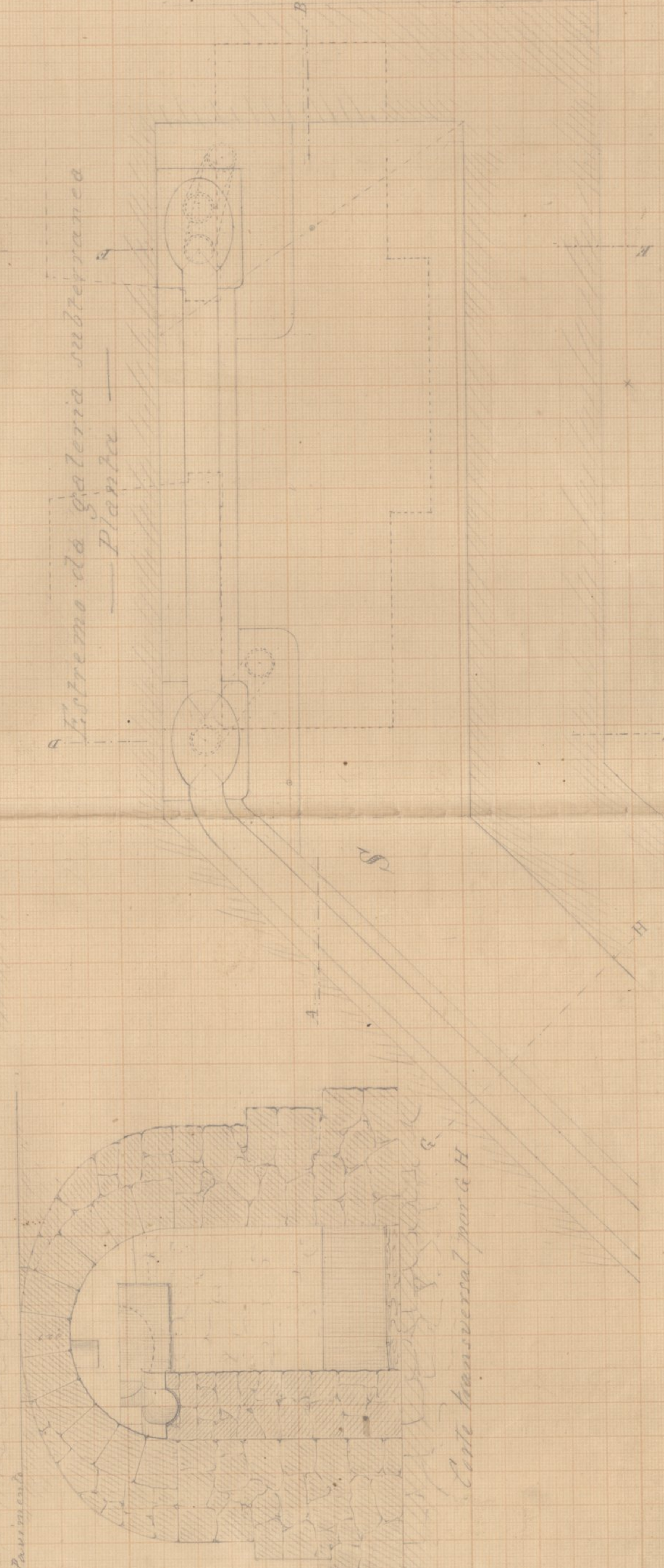
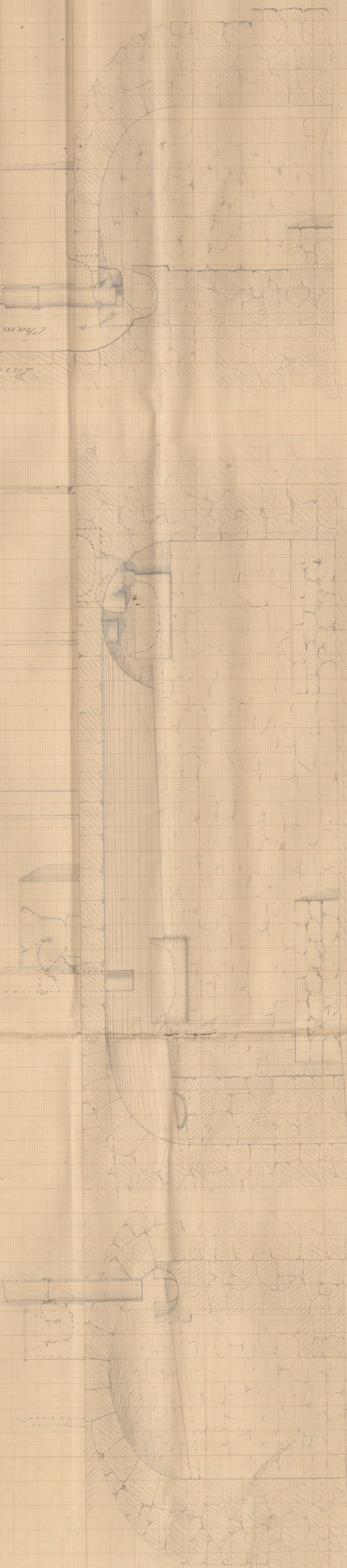

Corte transversal parte b

HOSPITAES DA UNIVERSIDADE DE COIMBRA

Emalha geral do Collegio das Artes

17

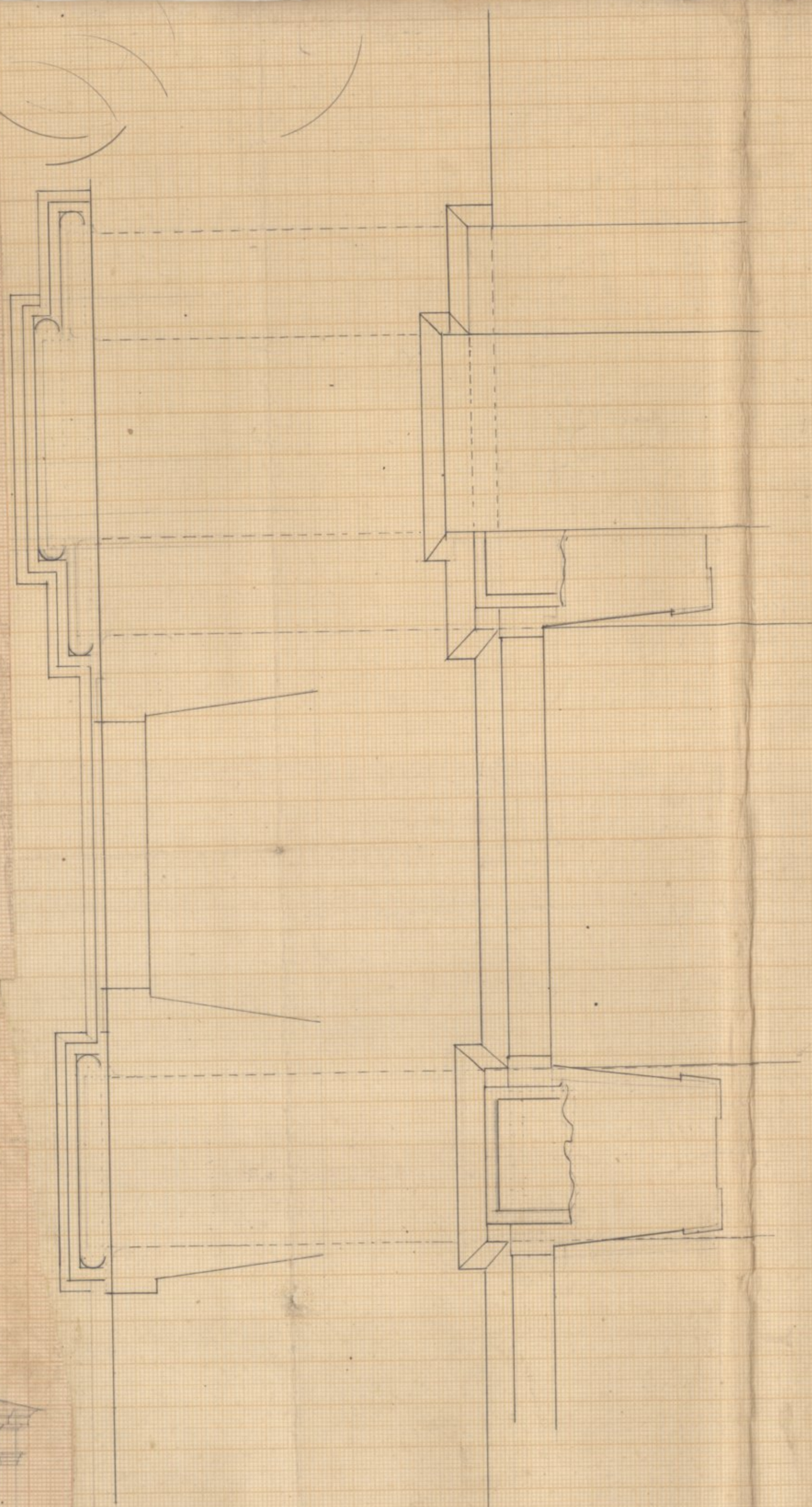

ESCALA 1/20

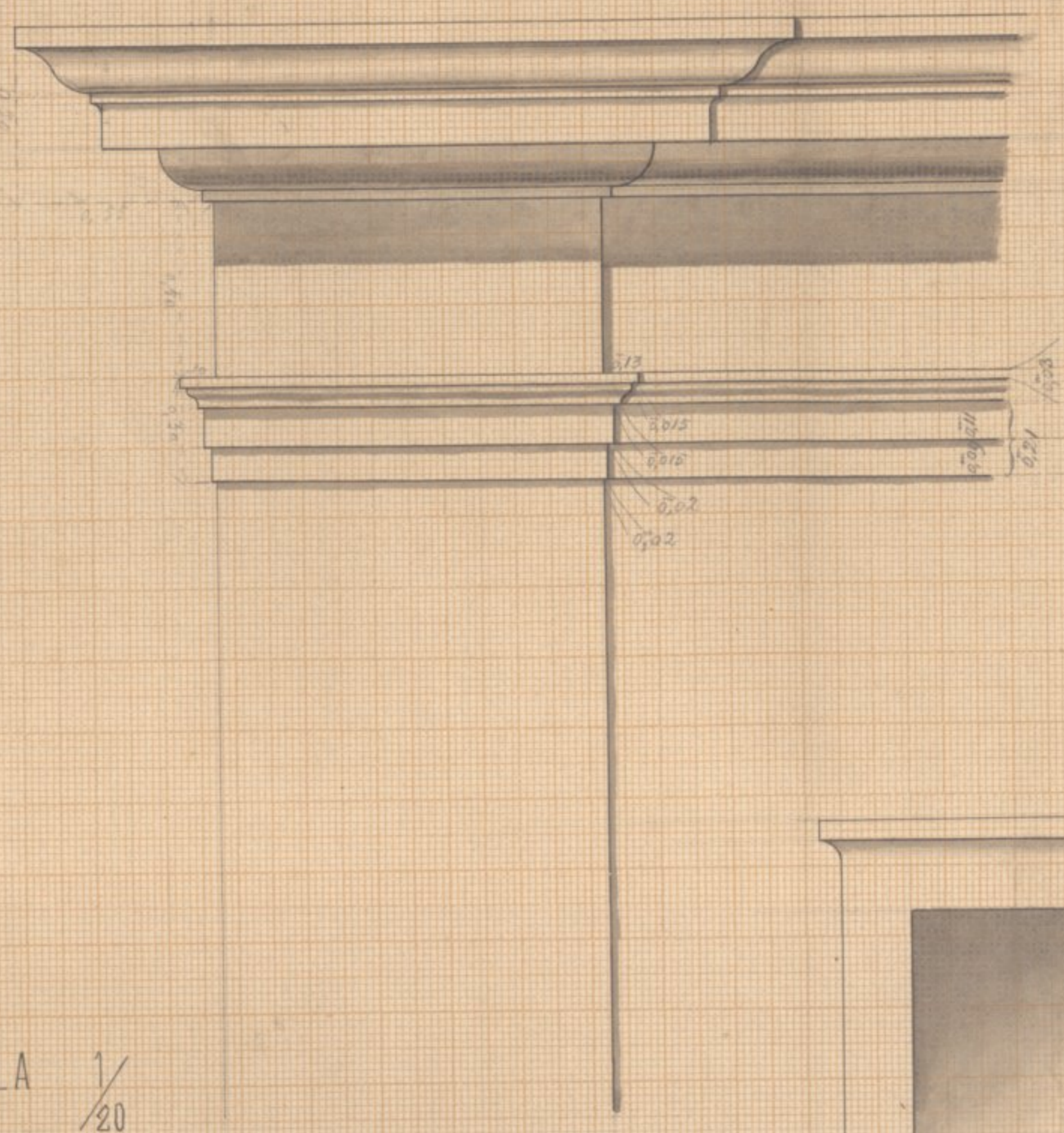

Hospitaes da Universidade de Coimbra  
- Collegio das Artes -

Columnas no claustro



Escala 1/20

Desenho de Monteiro

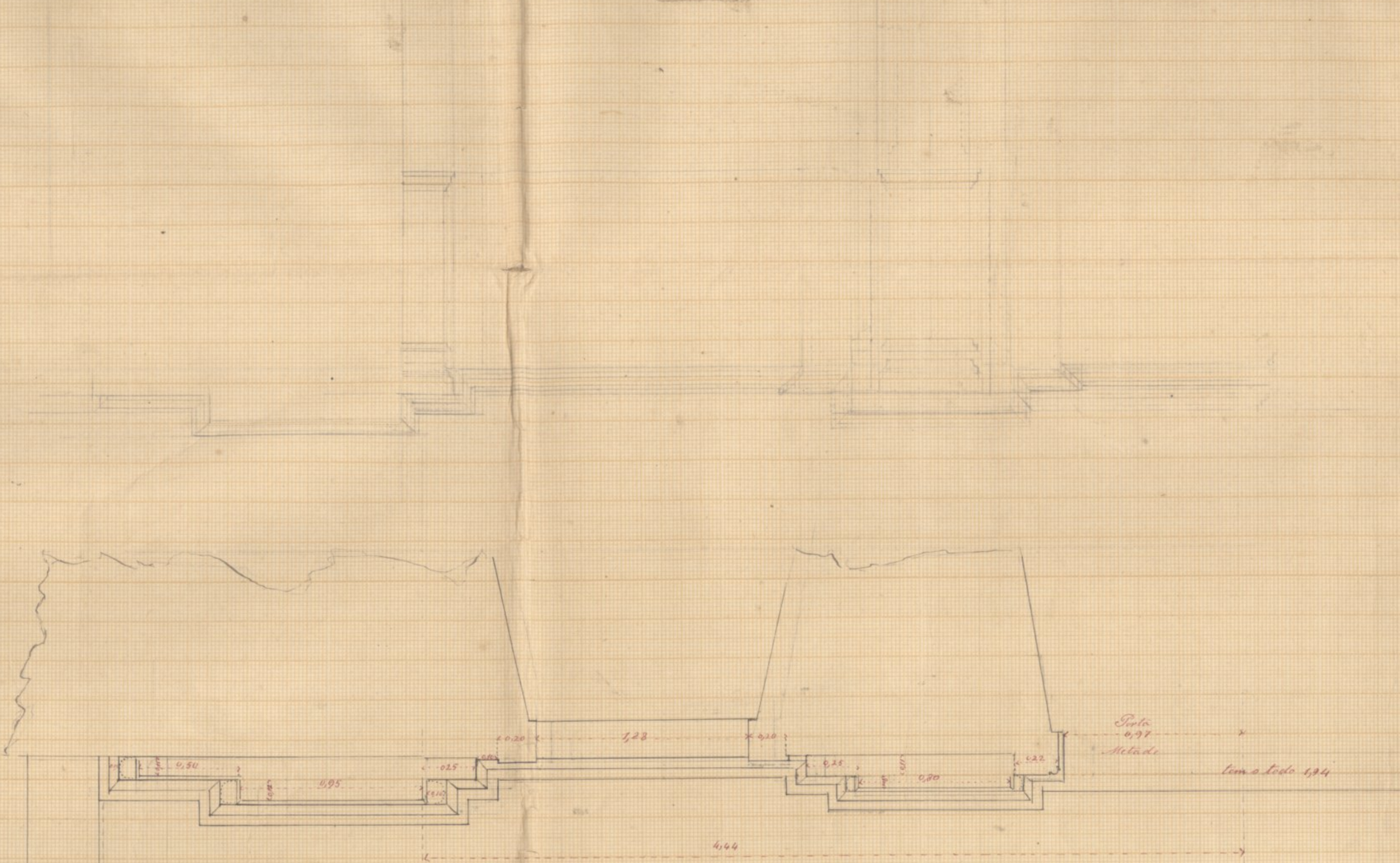
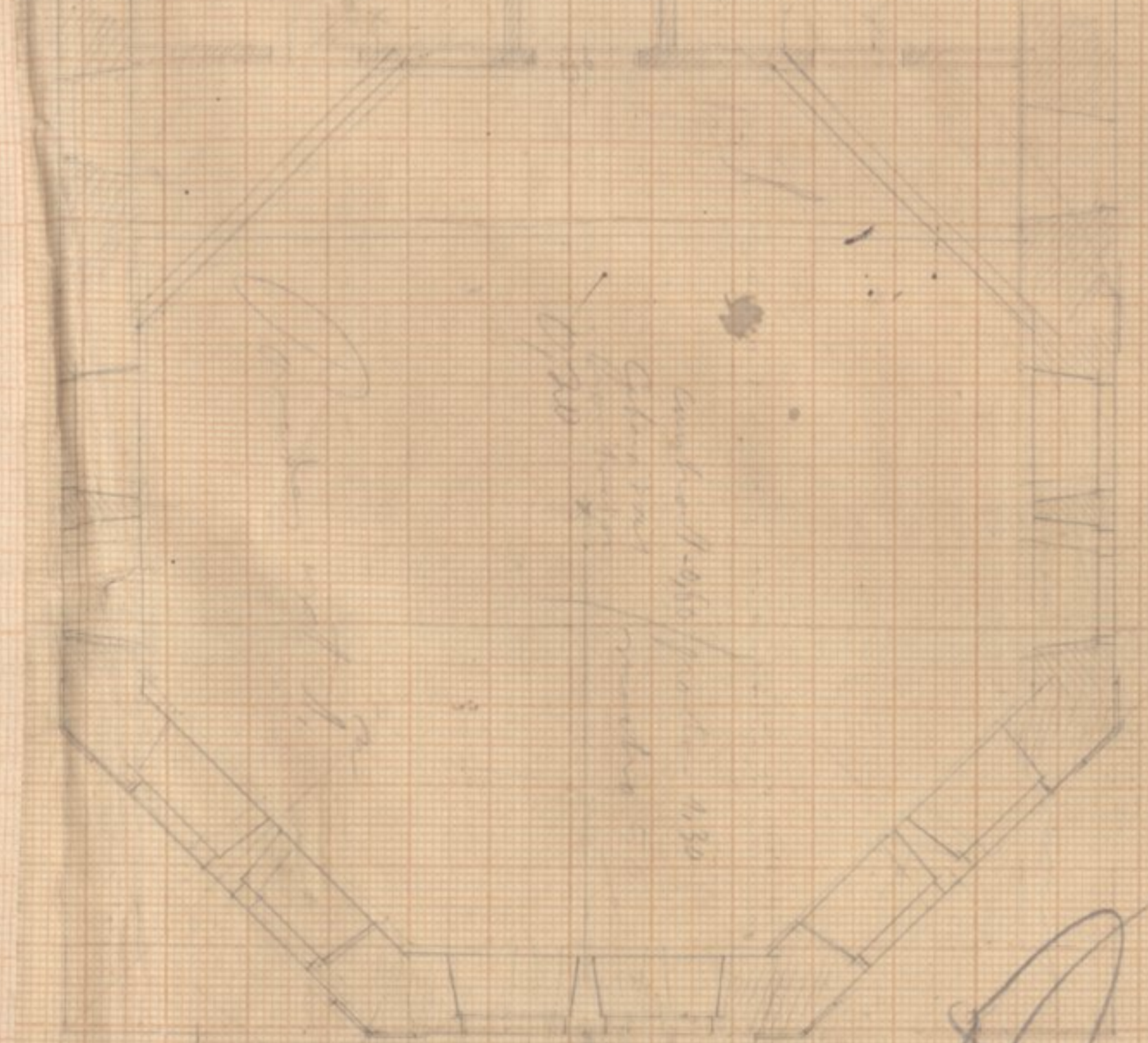
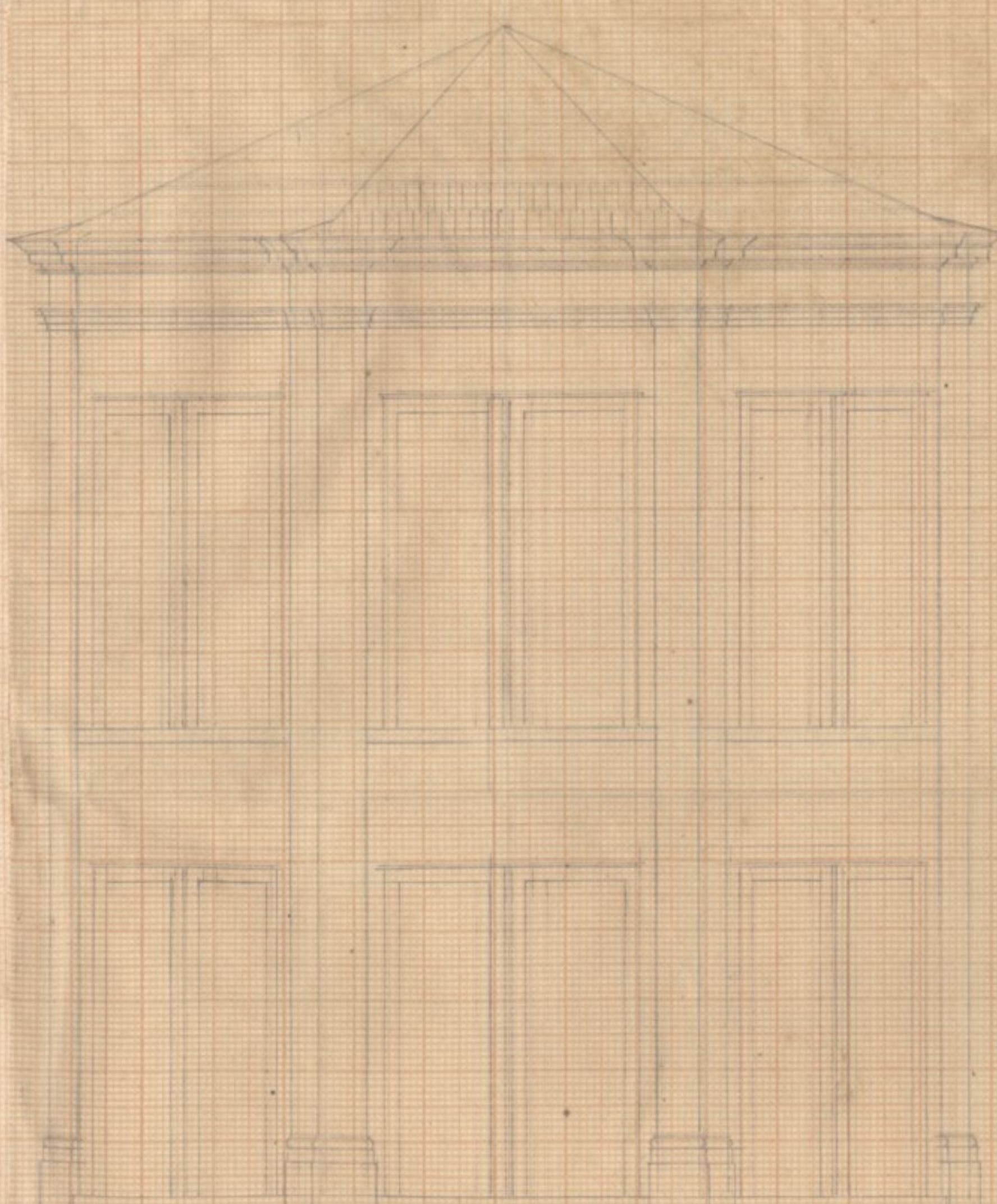
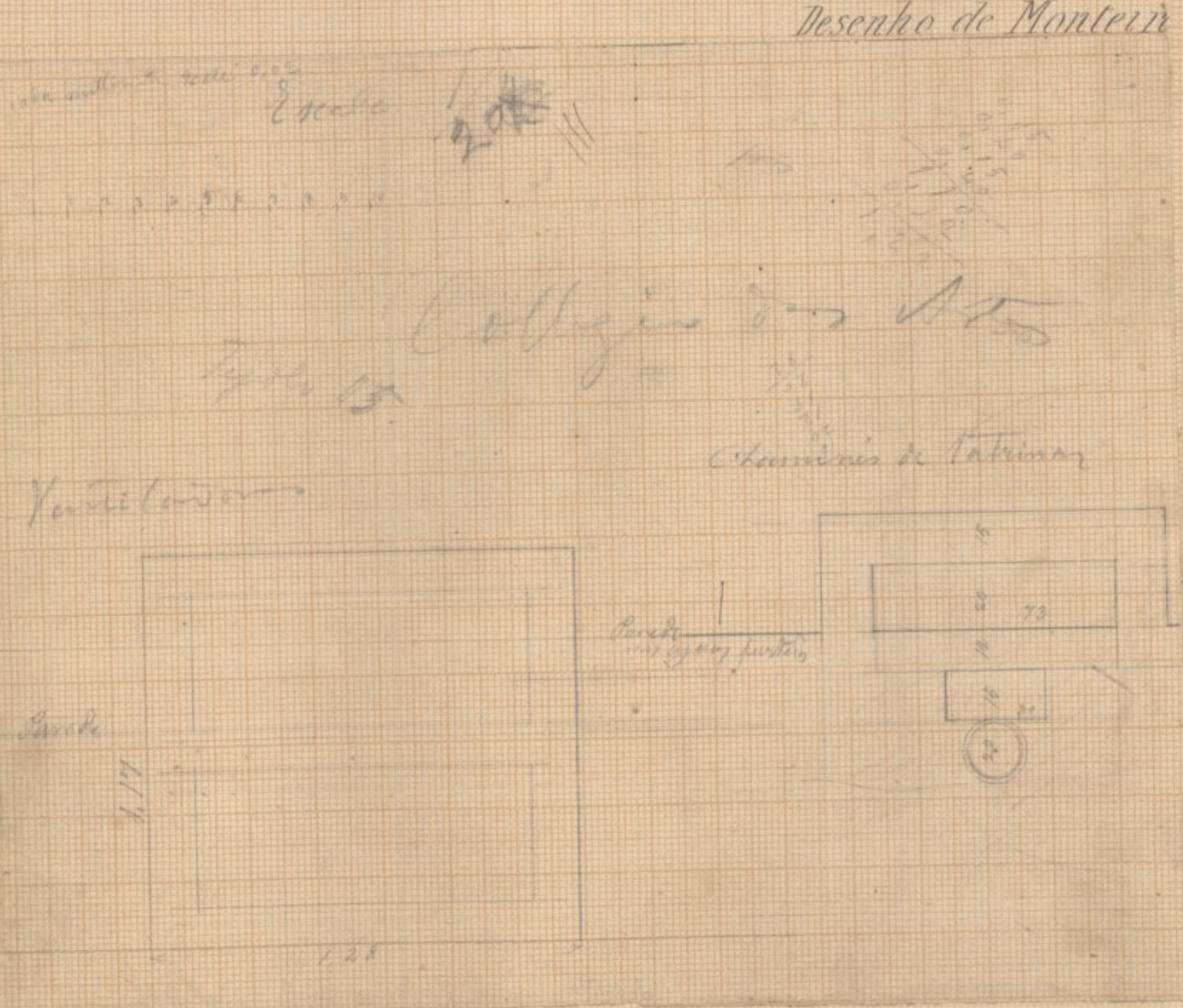

Hospitaes da Universidade de Coimbra

S. Jeronimo - Latrinas Cornes

Typo de base e sacco rustico.

No tipo Norte de S. Jeronimo a terrana tem que ser rebaixada com o seu a comecar no 1.º ligant e acabar nas latrinas por consequent este terra fica com 2.60

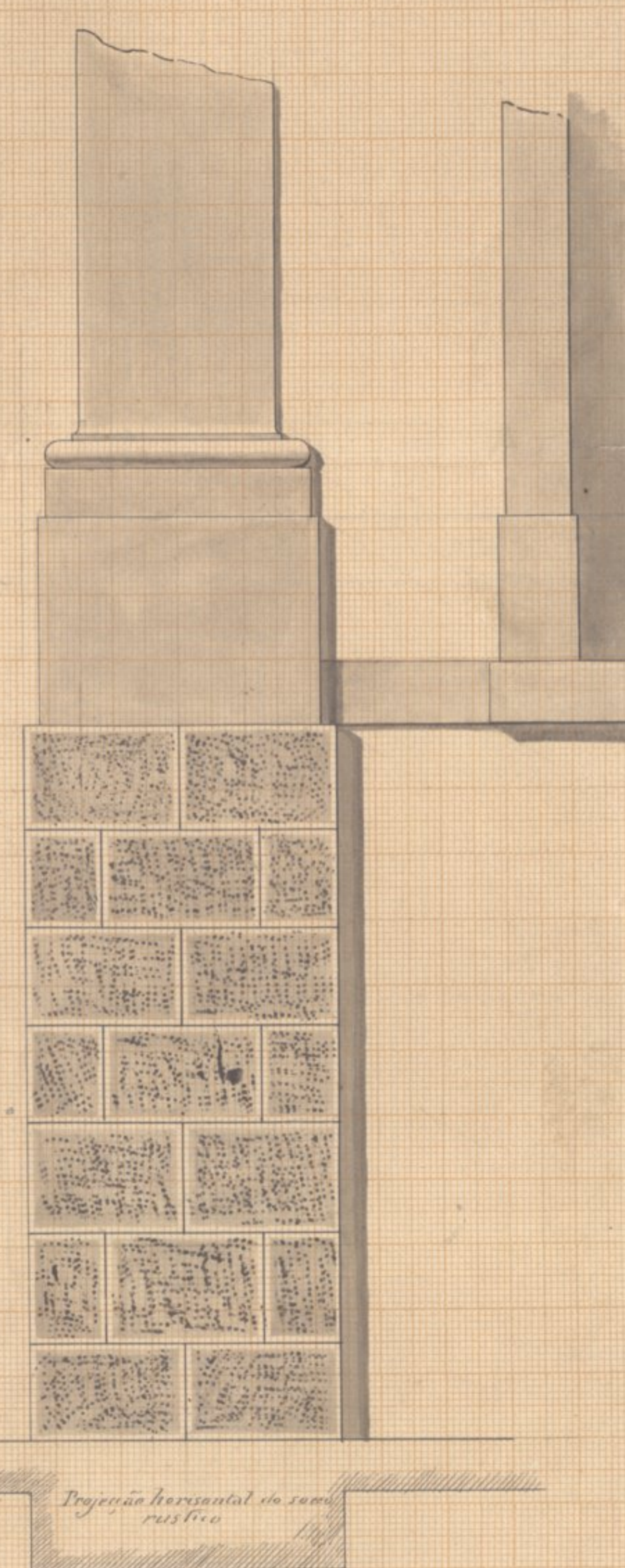

Escala 1/20

Projeção horizontal de uma rustica

Nº 10

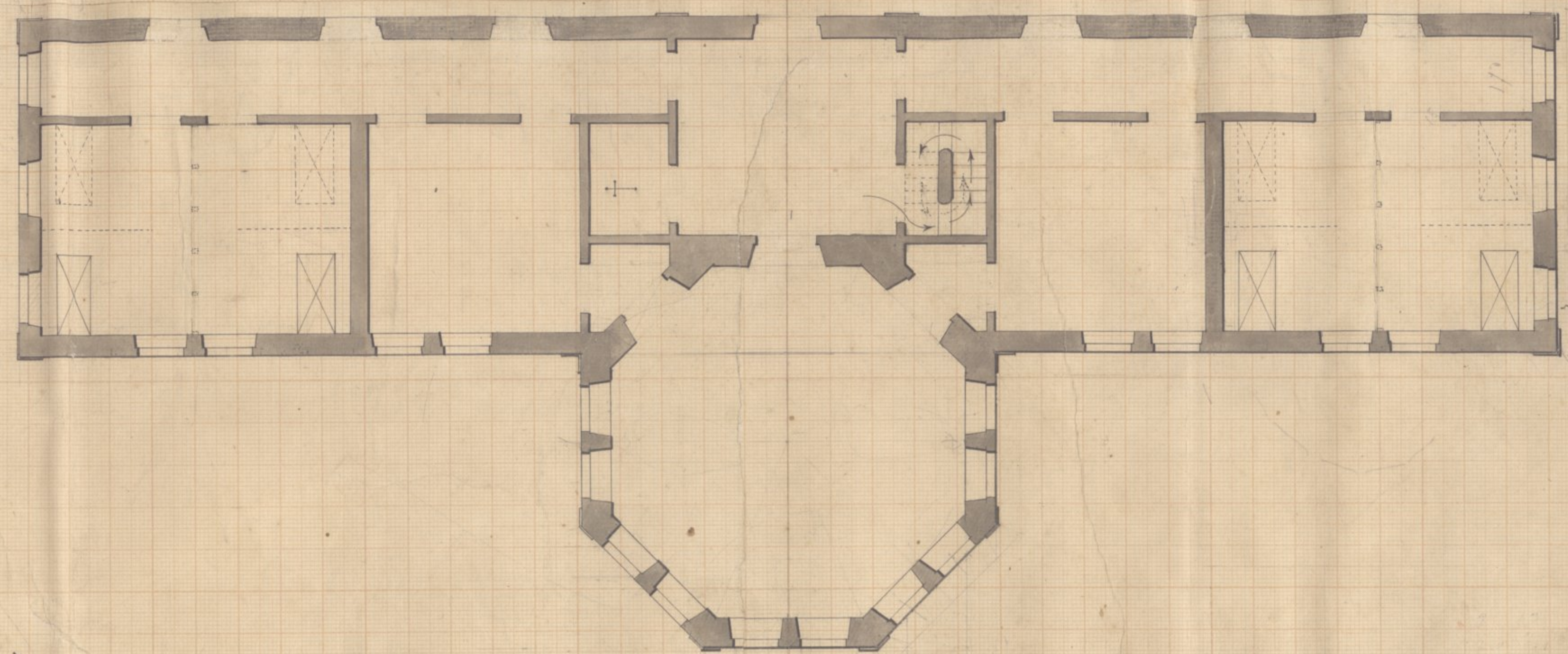
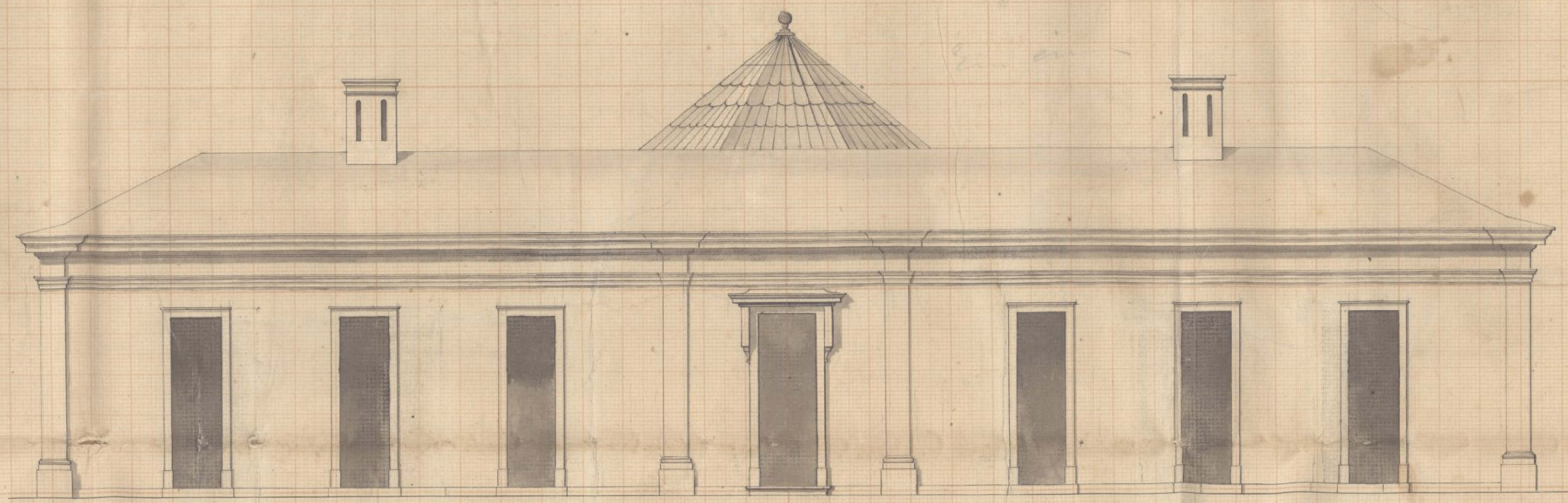
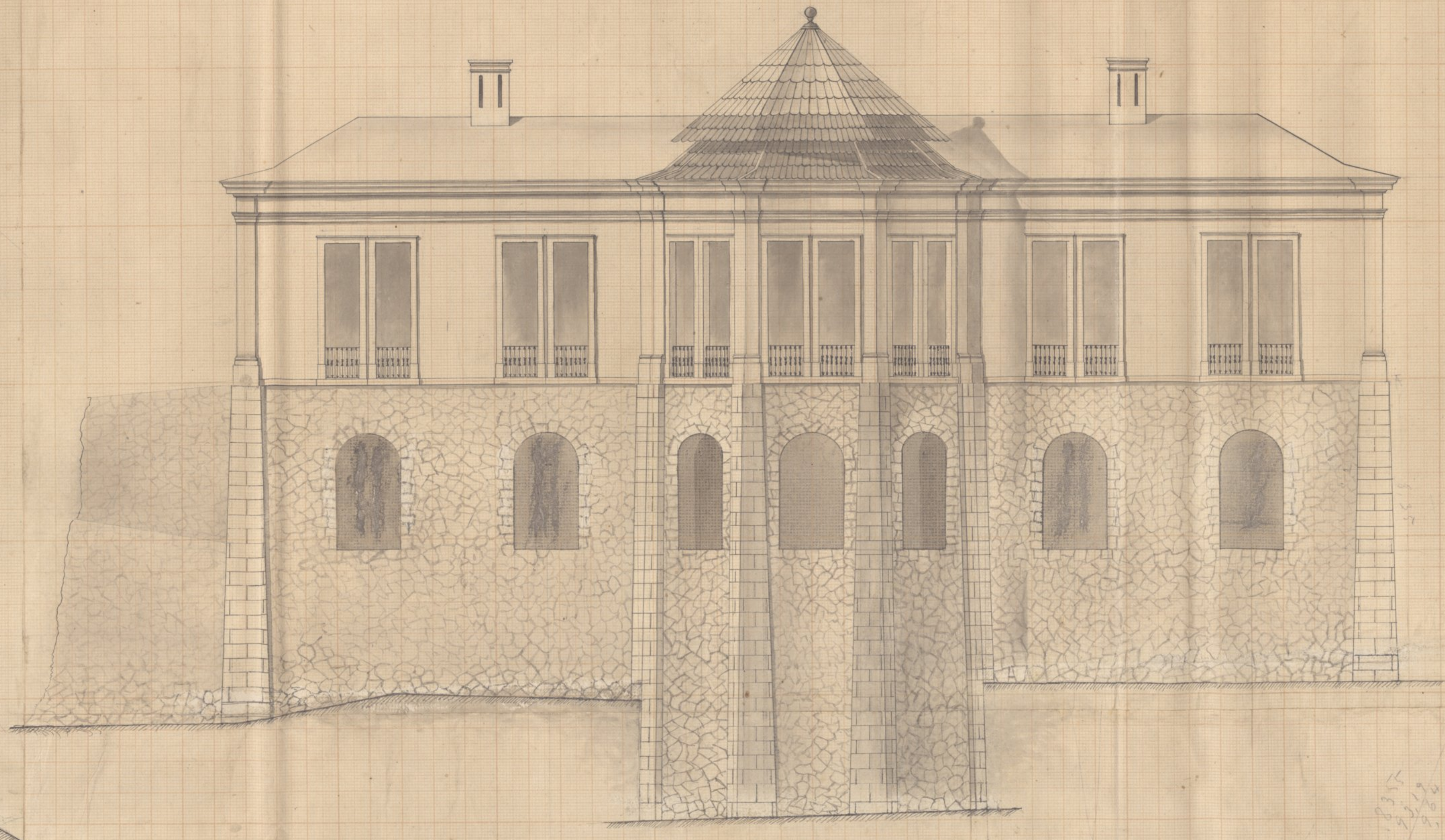
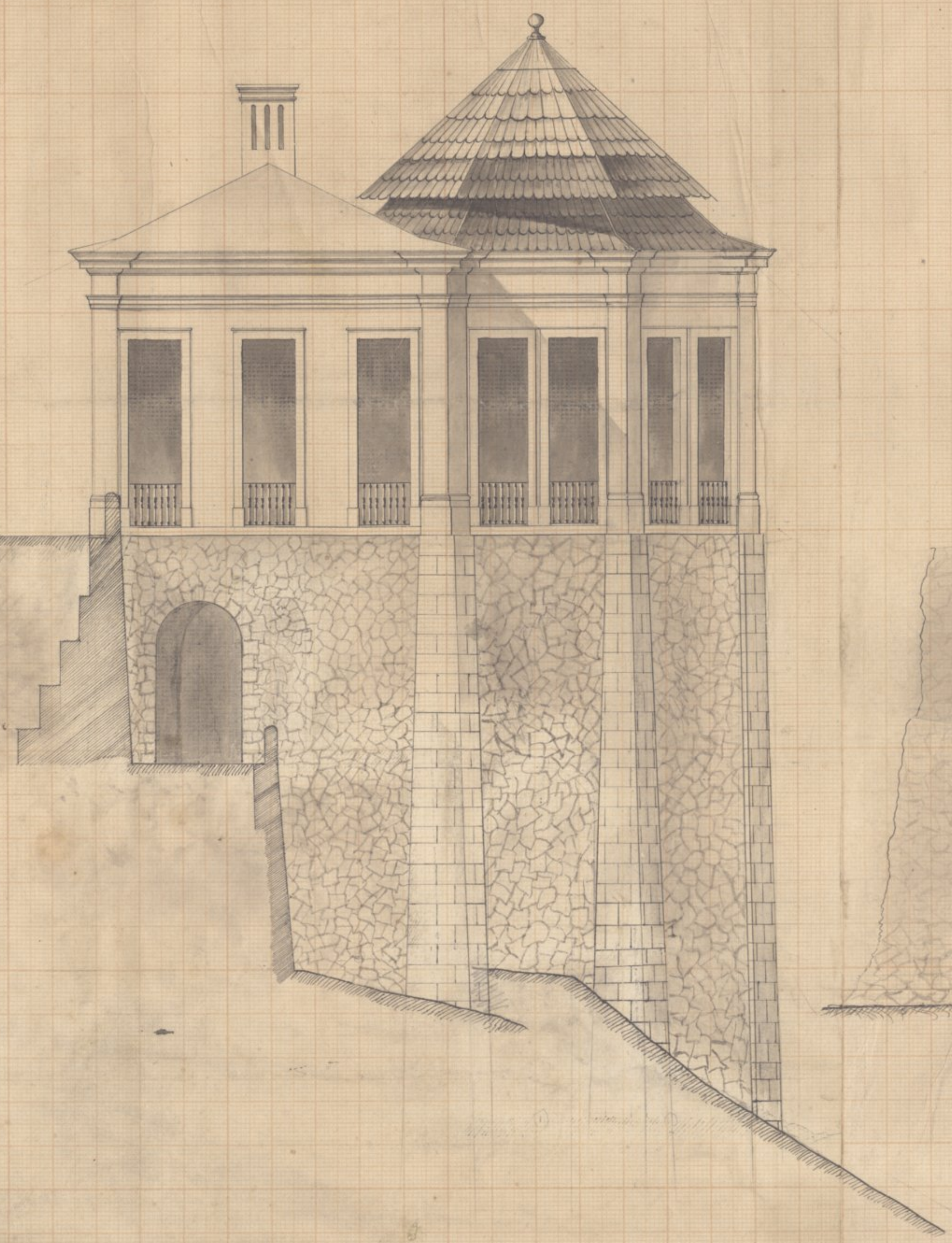

M(a)

Nº 19

Esq. do  
Baixo do Hospital



1ª encosta a armar

