

Direcção Geral do Ultramar

3.^a Repartição

2.^a Secção

N.º 1

370
Imp. do M.º Ex.º
UNIVERSIDADE DE COIMBRA
BIBLIOTECA
BOTANICA

Tenho a honra de accusar a recepção dos officios de V. Ex.^a de fe 14 do corrente mez, cuyas indicações serão tomadas com toda a consideração.

Mais uma vez venho solicitar de V. Ex.^a, por ordem de Sua Ex.^{ta} Ministro e Secretario d'Estado dos Negocios da Marinha e Ultramar o especial favor de proceder ao exame das duas amostras juntas de uma trepadeira, que se encontra na Harbo, districto de Benguela.

Estas amostras foram enviadas a esta Secretaria pelo Governador Geral de Angola, accompanhadas dos documentos, cuyas copias tenho a honra de enviar a V. Ex.^a.

Sua Ex.^{ta} Ministro confia que V. Ex.^a mais uma vez se prestará a auxiliar com a Sua auctorisada opinião esta Secretaria, afim de poder tomar as resoluções que forem mais convenientes para o desenvolvimento de uma producção de tão

grande vantagem para a provin-
cia de Angola.

Deus Guarde a V. Ex^a
Secretaria d'Estado dos Negocios da
Mazinha e Ultramar 19 de Fevereiro de 1878
1^o mo 8^o mo
A " Ex " Sr. Julio Augusto
Henriques. = Coimbra =

Director Genral.

Fernand. de A. K.



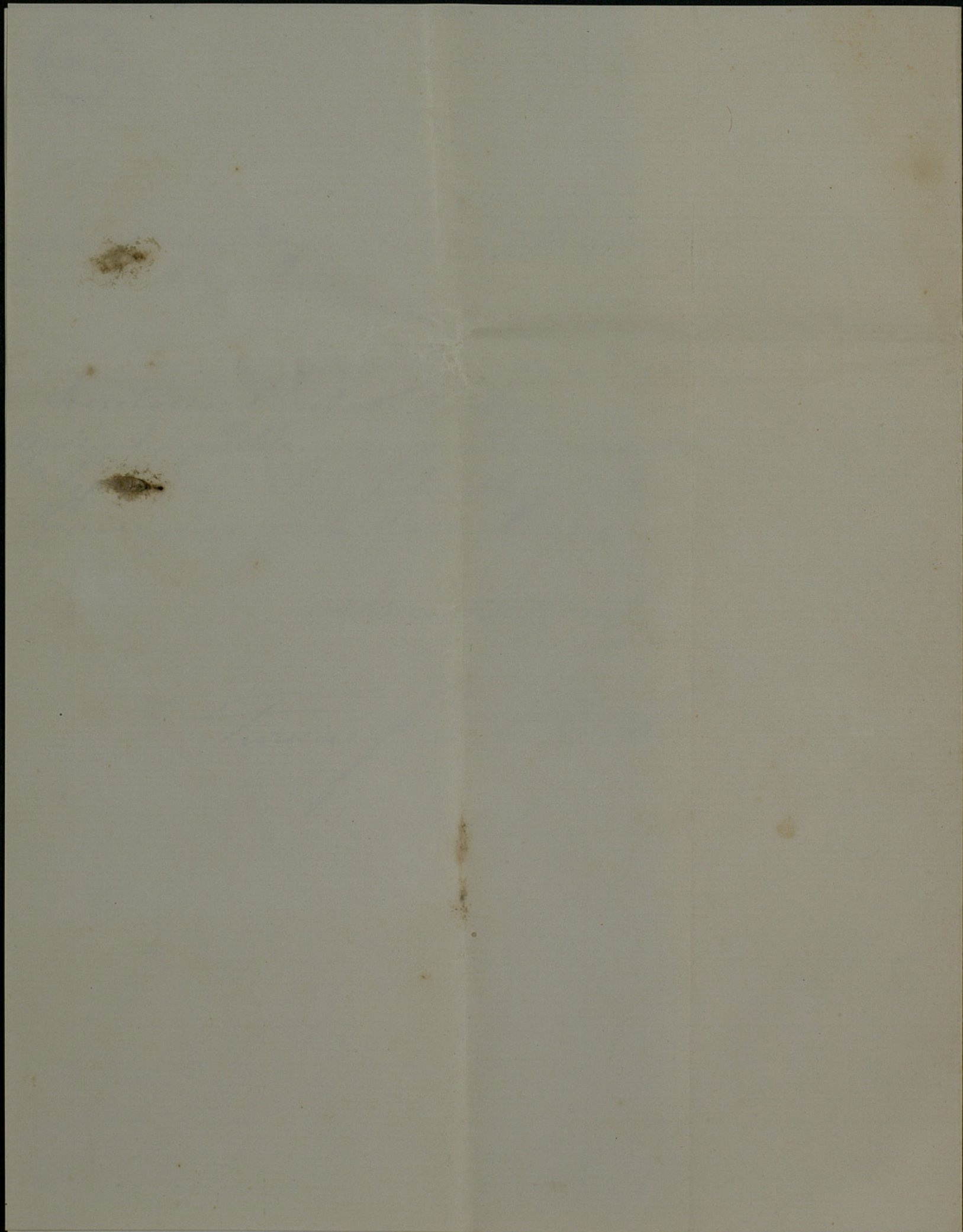

Direcção Geral do Ultramar

3^a Repartição

2^a Secção

N.º 11

*Cópia
se
Cópia*

Serie de 1898. Angola. Governo Geral. Co-
pia. A Secretaria do Governo do districto
de Benguela. No Commando Militar da
Banha. Numero quarenta e sete. Secção
Civ. Banha vinte de Dezembro de mil e
tecentos noventa e sete. Em additamen-
to á nota numero quarenta e sete de de-
seis do corrente, cumpre-me mais in-
formar a essa repartição para conheci-
mento de Sua Excellencia o Senhor Gene-
ral do districto, que, indagando do
gentio sobre a época da floração e fru-
ctificação da trepadeira que produz
a barracha, soube que começa breve-
mente a appareição da flor e que o
fructo, pouco mais ou menos do ta-
manho de uma ameixa está em ma-
turação de mais a fulto, o qual fructo
é aindaamente procurado pelo gentio
como comestive. Creio ser esta a
semente preferivel para aqui, e como
tempo ou estação propria se possa a
conseguir d'ella a requisição em quan-
tidade para grandes sementeiras, por
isso que é a qualid. de de primeira or-
dem e de que não pode haver duvidas
sobre o exito da acclimação. Como já
digo na minha supracitada nota
esta trepadeira encontra-se em toda
a região costeira de Guilengues até
ao Pellise vive em florestas (munchitos
na lingua indigena) sendo no docu-
mento seis da serie de documentos pu-
blicados pela Excellentissima Direcção
Geral do Ultramar que, muito de pass.

gem Sua Excellencia o Senhor Conservei-
r. Hermenegildo Capello se refere a' sua
existencia em Embiz, Poanda e Ben-
guella; por isso creio que seja uma
variedade das "Lundolphias" talvez
já classificadas por especimens en-
viados para estudo, de outros pontos;
ignorando-se apenas que é tambem in-
digena d'esta região; no entanto não
deixarei de fazer remessa em tempo
opportuno do complemento para ob-
tidos reconhecimentos ou confes-
tações. Cumpre-me mais infor-
mar que já tenho uma quantida-
de d'estas em viveiro a fim de
me habilitar a informar se enri-
gande se se pode contar com este sys-
tema de cultura para a sua repro-
dução. (assignado) O Comman-
te militar. Theodoro José da Cruz, Ca-
pitão de segunda linha em serviço acti-
vo. Esta Confirme. Governo de Ben-
guella quatro de Janeiro de mil oitoc-
entos noventa e oito. O Secretario (as-
signado) João Duarte Ferreira. Esta
Confirme. Secretaria Geral do Governo
em Poanda, quinze de Janeiro de mil
oitocentos noventa e oito. O Secretario
geral. (assignado) Joaquim d'Almei-
da da Cunha.

Esta Confirme
Em 19 de Fevereiro de 1898
O chefe da repartição
Abdelarrub

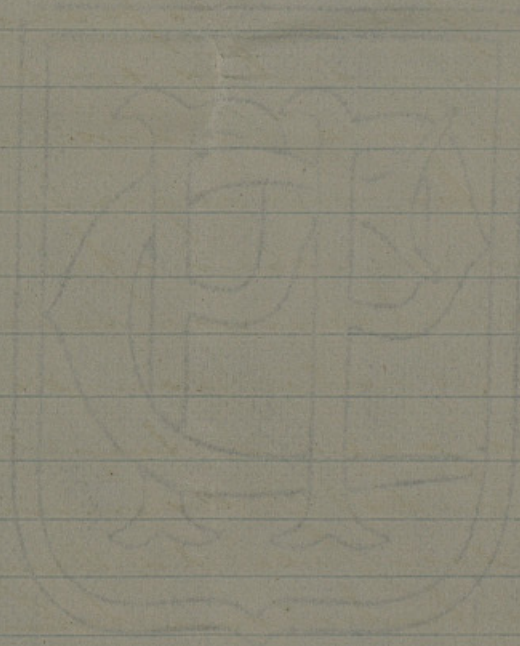

★ PRADO ★

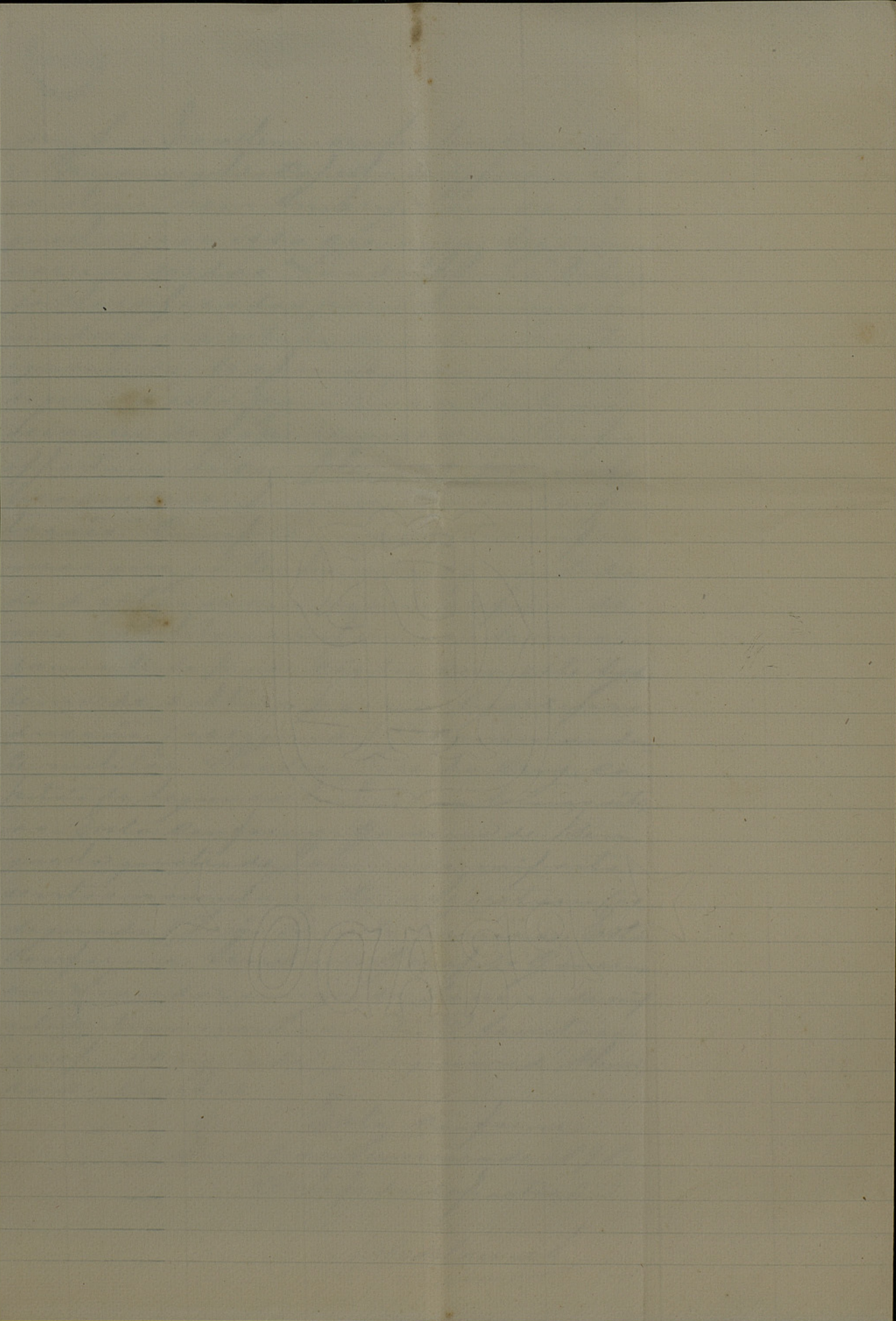

Direcção Geral do Ultramar

1.ª Repartição

2.ª Secção

N.º ---

*Cópia
de
Cópia*

373

Universidade de Coimbra
BIBLIOTECA
BOTANICA

Serie de 1898. Angola. Governador Geral do districto de Benguela. Do Commando Militar da Hanha. Numero 47. - Secção Civil. Hanha, de seis de Dezembro de mil e oitocentos noventa e sete. Accusação a recepção do folheto "primeira serie de documentos officiaes sobre a questão da barracha em Angola" publicada pela Excellentissima Direcção Geral do Ultramar, com cuja distribuição se dignou honrar-me. = Li successivamente todos os documentos n'elle contidos e vejo que de todo foi esquecida a remessa para as Estações Competentes e para os convenientes estudos; as precisas informações sobre uma variedade de barracha que muito anteriormente ao apparecimento da Otaramba e Bimungo, já era explorada, posto que em escala relativamente pequena, pelos indigenas de Kwidlengues, Hanha, Ganda, Kuisange e Sellsis, que então a colhiam por incisões praticadas nos troncos mais grossos da arvore trefadeira e que concorriam em bolas de cem a quatrocentas grammas aos mercados de Benguela e Catumbella (cuja qualidade era de primeira ordem) se de onde embarcava para Lisboa em caixas, barrise barricas fannos de mil e oitocentos de setenta e oito a mil e oitocentos oitenta e quatro, pelo menos. = Creio que esta trefadeira é uma das especies designadas no relatório, (R=

documento ouge do referido fofoho / do
muito distincto botanico Excellen-
tissimo Senhor Doutor Julio A.

Henriques, Capitulo Segundo, pagi-
nas oitenta e nove sob a epigraphe
"As Landolphias"; no entanto como
nao posso nem devo avançar a
apreciações e confrontações que só
Cobem a quem para isso tem com-
petencia, limitar-me-hei a infor-
mar, descrever e expor praticamen-
te o que me cumpre. - Esta trepadeira
ra vegeta aqui em todos os rios - Cu-
ba, Sutiá, Copoelo, e Konga e ain-
da nos mais insignificantes riachos,
nas encostas de serras onde as hu-
midades constantes dos rios ou pe-
quenas nascentes formando bosques
Sombrios, terra muito carregada d'
um as entrelaçadas r'ontes arvores
mais fortes, chegando os troncos
mais grossos e velhos a attingir
uns tres metros d'altura e as perna-
das ou verganteas a cinco e mais,
e o diametro do tronco e quafas que
se pode com as duas mãos abra-
car. O gentio da Harba que n'ou-
tros tempos fazia, como já atrás deixo
dito, as colheitas por meio de golpes
de faca praticadas nos grossos dos
troncos e verganteas da trepadeira,
cujo latex toma logo, em rasão im-
mediata do contacto com o ar, a con-
sistencia elastica; depois, como em
plodo processo seguido pelos Quibos

enes, Dutchases e Ganquellas adopta-
ram também o costume de corta-
rem as arvores para lhes tirar tudo
quanto possua de succo elastico
por uma vege até mesmo das raizes
que também são ricas em productos;
resultando que, d'esta fórma, actu-
almente nos antos mais povoados
da Haanha, já são muito raras estas
arvores, e não seer um ou outro exem-
plar de rebentos já muito atrophizados,
indo a rios distantes coherem algum
bocado de que tem immediata neces-
sidade; - e assim se cede até ao
completo desaparecimento d'esta pre-
ciosa arvore, se se não descobrir
ou estudar um meio pratico de a
tratarmos; porquanto que a prohibi-
ção ou policiamento em povos tão
desseminados e em área tão larga,
totalmente impossivel. - Besijava a gra-
phar e fazer remessa de todos os ele-
mentos necessarios para os fins que Sua
Excellencia o Senhor Governador achas-
se convenientes, mas de todo me foi
impossivel por emquanto conseguir
mais do que uma arvorezinha ainda
fina com parte de uma vergantea,
e mais grossa que se pode nas minhas
pesquisas obter; sentindo que para o
complemento julgado necessario pelo
illustre botanico o Senhor Bentos
Julio Henriques não possa fazer
juntamente a remessa da flôr e
fructo por não ser o tempo ou es-

tação própria. = Envia também aqui
juntas duas pequenas bolas de barro
chá por mim colhidas da trepa deira
em questar; uma pelo systema ho-
je geralmente seguido pelo gentio: pi-
lagem, lavagem e afumamento pela
água quente: - e outra pelas incisões
ou golpes no tronco; notando-se n'
esta ultima, a manifesta superior-
dade do producto. = (assignado) Com-
mandante. Theodor José da Cruz,
Capitão de Segunda linha em Servi-
ço activo. - Está conforme. Gover-
no de Benguela, quatro de Janeiro
de mil oitocentos noventa e oito.
O Secretario, (assignado) João G.
Ruarte Ferreira. Acha-se gravado
o selo em branco das demas reses
que diz "Governo de Benguela". Es-
tá conforme. Secretario Geral do
Governo em Vanda, quatorze de
Janeiro de mil oitocentos noventa
e oito. (assignado) Joaquim d'Almei-
da da Cunha. Director Geral.

Está conforme
Em 19 de Fevereiro de 1898
O chefe da repartição
Rodolpho