

Portimão, 31 de Março 1921

M. Sr. Director do Instituto Botânico de
Coimbra Coimbra
varbi - Portimão

Acabo de receber a atenciosa carta de V. Sr. com data de 29 que me apreeço a responder.

Em primeiro lugar devo informar V. Sr. que em tão curto espaço de tempo não é possível executar o programma que indica e explico.

De Lagos ao Cabo de S. Vicente a pé a viagem além de estúpida demora 4 horas ida e volta.

A de Moenchique a Foia a viagem ainda mais estúpida a pé a demora um pouco mais a ida e volta.

De Portimão a Lagos (automovel) 1 hora
" Lagos a Lagos (") 2 1/2 horas
e vice-versa

De Portimão Moenchique - (automovel) 3 horas
vice-versa.

Com estes longos e demorados percursos os meus amigos não só não poderiam avaliar da beleza e riqueza da região mas também ficariam completamente cansados e incapazes de seguir viagem.

Não foi o intuito de ganhar dinheiro



Woods - Volume 1

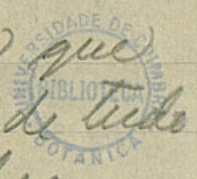

que me levou a elaborar o programa que
enviei a V. Ex.^a e ainda o encargar-me de tudo
o que diz respeito a excursão por um preço
único, e vou explicar a V. Ex.^a o que aprecio.

Se V. Ex.^a chegar a Portimão com 23 pessoas
sem ser esperado não conseguirei começar imediata-
mente e levarei-lhe um dia perdido.

Lagos acontece-lhe o mesmo.

Mouchique um pouco peor.

Os automóveis fazem-lhe a mesma coisa,
se hoje lhe pedem 4 a uma hora para excu-
rsões pedem 8.

Ficariam mal servidos e caro.

Com prejuizo dos meus muitos afazeres
tomei tal decisão.

Exposto isto vou agora responder as perguntas
de V. Ex.^a.

1.^o Em Portimão ha apenas 4 automóveis, estando
um em reparação decorada e outro é pequeno.

Se estivessem os quatro em serviço e fossem
grandes poderiam levar 19 pessoas o H.

2. ^o	O trajeto Portimão Lagos	280#00
"	" " " Mouchique	240#00
3. ^o	Almoço Mouchique por pessoa	4#50 - 5#00
4	Jantar Lagos " "	5#00 - 6#00

Entre preços são é ocasiões normais.

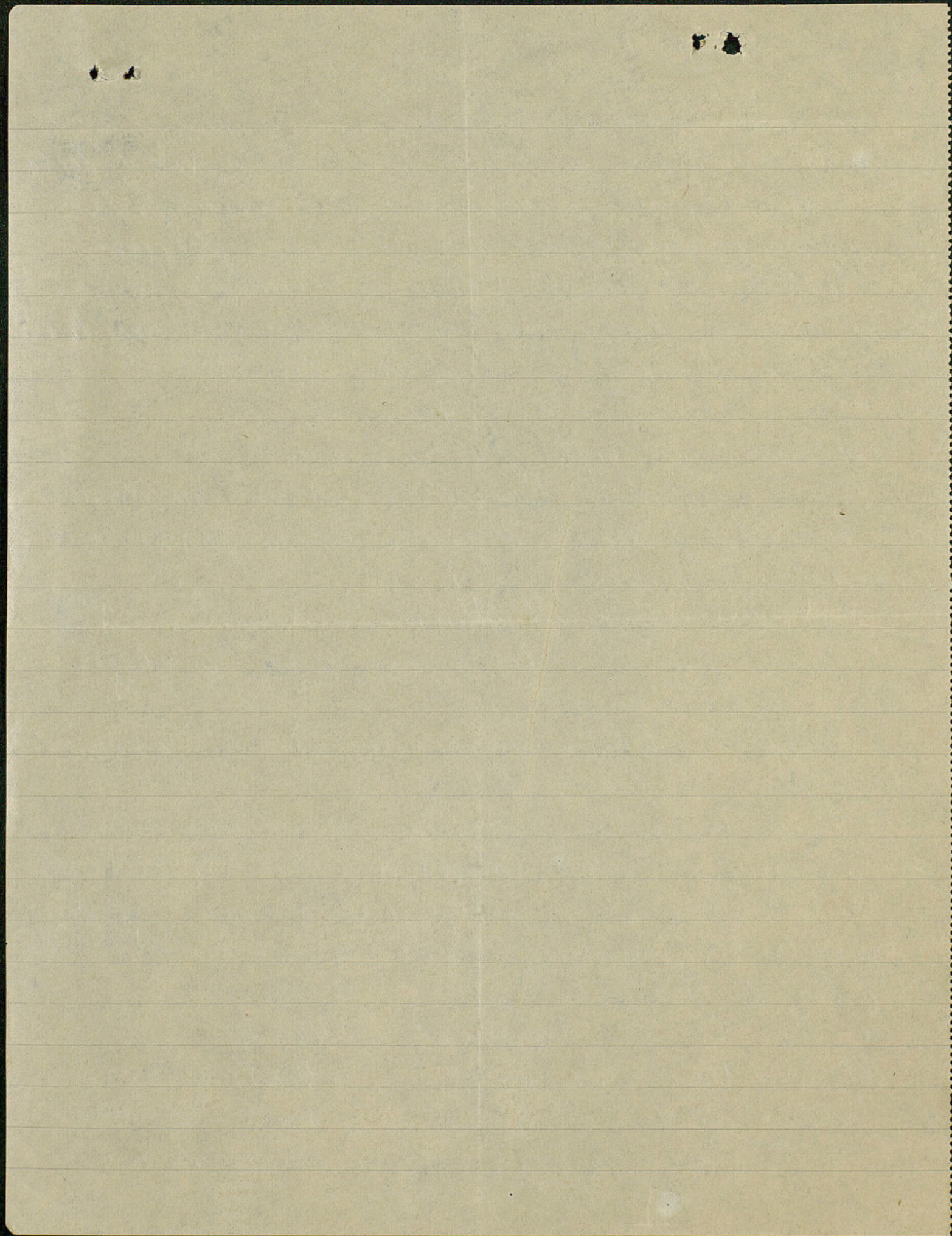



Ocorre que presentemente muita gente visita o Algarve de preferência esta parte que é a mais bonita e os hotéis estão cheios.

Podendo por isso, alterar um pouco o meu programa em profunidade - che o seguinte.

Chegada a Portimão 17 de Abril

Partido para Faro 20 de Abril as 14.40

O programa seria o seguinte

Dia 17 - A chegada pequeno almoço Portimão

Partido p.º Sagres

Almoço Sagres

Visita ao Cabo

Visita a Lagos

Jantar Portimão

Dia 18 - Pequeno almoço Portimão

Almoço Monchique

Visita a Foia

Jantar Portimão

Dia 19 - Visita a Portimão

Visita a Praia da Rocha

Dormir Portimão.

Lucrends poderiam seguir no esboço que parti de Portimão as 5 da manhã chegando a Faro as 11 horas.

Este programa tem o inconveniente de

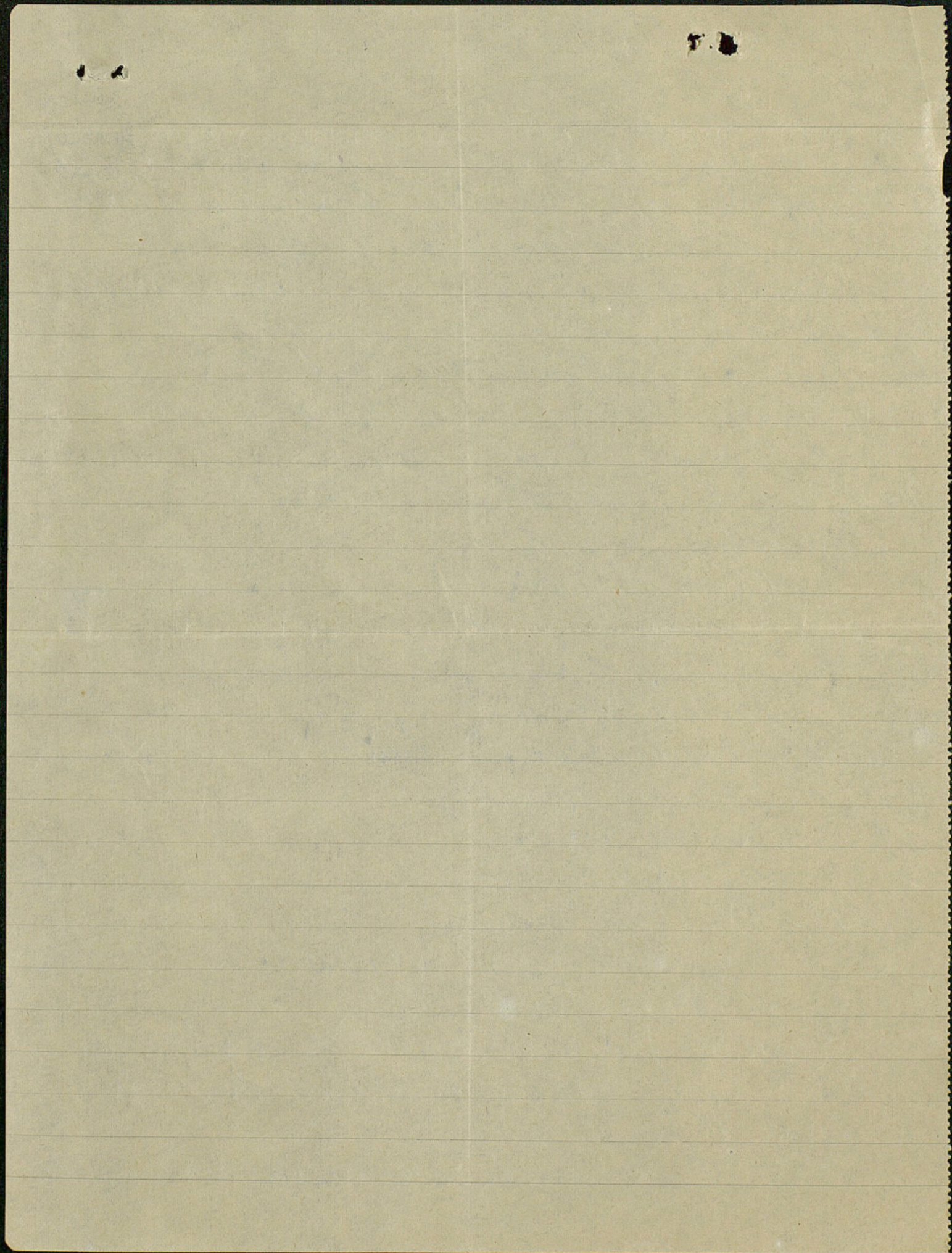



o comboio de Lisboa chegar a Portimão
maioria dos dias as 12 horas e assim ficaria
tudo prejudicado.

Por isso parece-me melhor o seguinte.

Dia 17 - Visitas Portimão - Rocha etc.

Dia 18 - 6 da Manhã - Partida Lagos

9 1/2 " " Chegada "

10 " " Partida p.º Cabo S. Vicente

12 " " Almoço no Cabo " "

15 horas partida para Lagos

17 " " " Lagos

19 " chegada Lagos e visitas

20 " jantar "

22 " partida Portimão

Dia 19 - 5 horas partida Mourchique

8 1/2 " chegada "

9 " partida Foia

12 " almoço "

15 " visitas Mourchique

17 " " Caldas Mourchique

20 " partida Portimão

21 " jantar Portimão

Podem partir comboio Hda manhã
para Faro.

7.4

Seudo assim touco o compromisso de com.
por este programa por
Esc. 180x00 por pessoa nos tres dias.
Transportes em Automovel.

Como ja disse preciso aviso com auten-
dencia e que não faltem no dia marcado.

Fico aguardando as ordens de V. Ex.^a e
com a maior consideração um subscrito

De Vaga
Att. V. Ex. C. P. do

Henrique Bivar de Vasconcellos

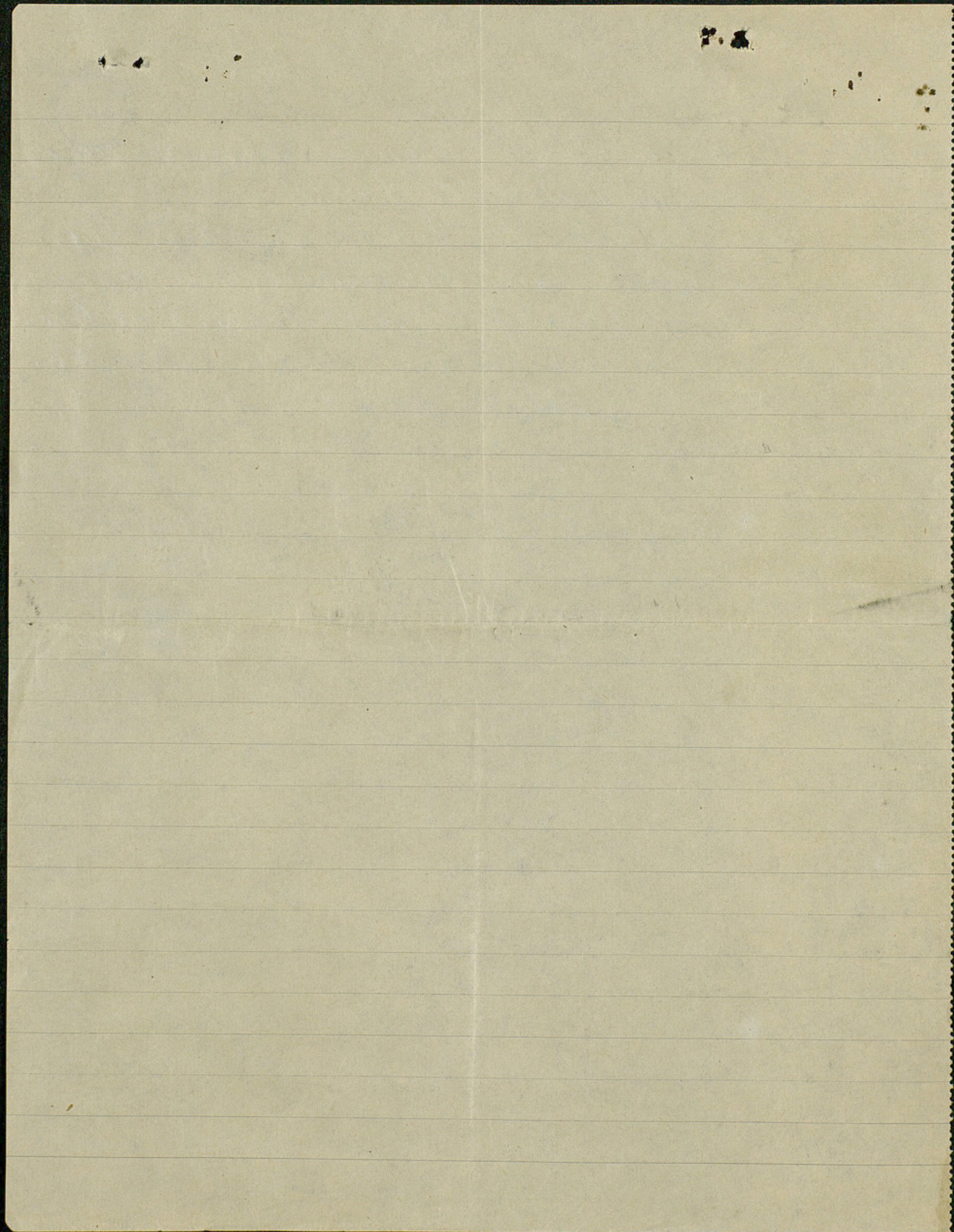

N.º da linha _____

Telegrama

Modelo n.º 72 | Recepção n.º _____

Estação _____

Entendido _____

Recebeu _____

Nos telegramas recebidos pelo aparelho Hughes o primeiro número que figura depois da estação expedidora é o número de ordem; o segundo indica as palavras e os restantes designam a data e hora do depósito.

Este impresso deve acompanhar qualquer reclamação que o expedidor ou o destinatário fizer sobre erros de transmissão ou demora na entrega.

Registou _____

Expedido às _____

Por _____

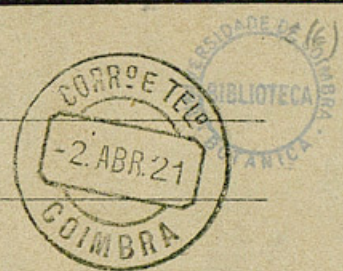

Indicações eventuais

Para - C Mex Carregacao 2.-24.-2.-10- n.º _____

Palavras _____ em _____ às _____

Via _____



- grande engano preço indicado retifico minimo preço pessoa em automovel cento setenta e oito escudos .- proprietario hotel central portimao .-

N.º da linha _____ Entendido _____
Estação _____ Transmitido por _____

17



EXM diretor Instituto Botânico e

Telegrama n.º 66
P

Porte gratuito

O distribuidor deve entregar um recibo sempre que tiver de cobrar qualquer taxa.

